

PŮDORYS (ŘEZ A-A)

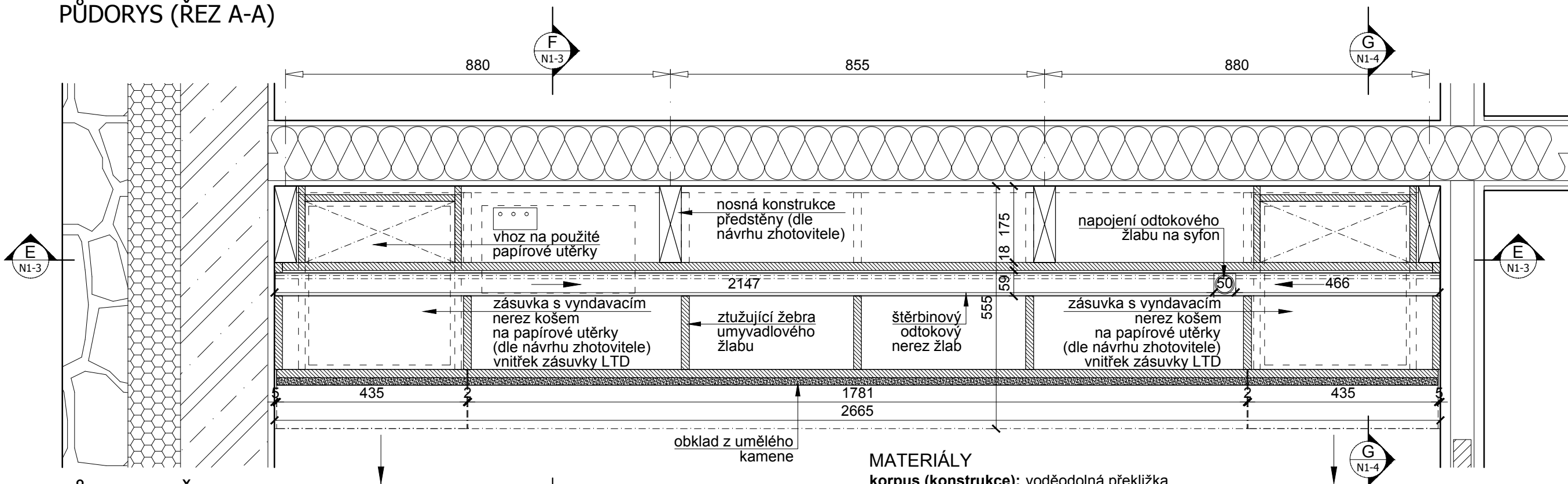

PŮDORYS (ŘEZ B-B)

MATERIÁLY
korpus (konstrukce): voděodolná překližka
obložení (žlab, čelní stěna, čela zásuvek): umělý kámen tl. 12 (10) mm, barva dle specifikace architekta
kování (závěsy): nerez, HETTICH n. jiný obdobný
zrcadlo: skleněné zrcadlo tl. 5mm, celoplošně lepené n voděod. překližku

- UPOZORNĚNÍ:**
- ROZMĚRY UVEDENÉ V TÉTO VÝKRESOVÉ DOKUMENTACI JSOU INDIKATIVNÍ A BUDOU UPŘESNĚNY NA ZÁKLADĚ ZAMĚŘENÍ, KTERÉ PROVEDE ZHOTOVITEL NA STAVBĚ PŘED ZAHÁJENÍM VÝROBY (STAVEBNÍMI PRACEMI).
 - ZA SPRÁVNÉ VYTÝČENÍ A ROZMĚRY ZODPOVÍDÁ ZHOTOVITEL.
 - ZHOTOVITEL PŘEDLOŽÍ PŘED ZAHÁJENÍM VÝROBY VÝROBNÍ DOKUMENTACI VŠECH ATYPICKÝCH PRVKŮ KE SCHVÁLENÍ ARCHITEKTEM (AUTOREM PROJEKTU) A ZÁSTUPCEM INVESTORA (PROVOZOVATELEM SKANZENU).
 - JAKÉKOLIV NEJASNOSTI NEBO ROZPORY V PROJEKTOVÉ DOKUMENTACI MUSÍ BÝT PROJEKOVÁNY SE ZODPOVĚDNÝM PROJEKTANTEM A JÍM ODSOUHLASENY PŘED ZAHÁJENÍM PRACÍ / VÝROBY.
 - NEODMĚŘOVAT Z VÝKRESŮ; PŘÍPADNĚ NEJASNOSTI A CHYBĚJÍCÍ INFORMACE BUDE ZHOTOVITEL NEPRODLENĚ KONZULTOVAT SE ZODPOVĚDNÝM PROJEKTANTEM, S KTERÝM ODSOUHLASÍ DALŠÍ POSTUP.
 - VEŠKERÉ KONSTRUKCE A DETAILY BUDOU PROVÁDĚNY DLE TECHNOLOGICKÝCH PŘEDPISŮ A POŽADAVKŮ VÝROBCE A ZA DODRŽENÍ PLATNÝCH NOREM.
 - ZHOTOVITEL PŘEDLOŽÍ VZORKY VŠECH POVRCHŮ A DETAILŮ KE SCHVÁLENÍ ARCHITEKTEM PŘED ZAPOČETÍM PRACÍ.
 - TENTO VÝKRES MUSÍ BÝT POUŽIT VÝHRADNĚ VE VÝKRESECH VŠECH STAVEBNÍCH A ARCHITEKTONICKÝCH DETAILŮ, S VÝKRESEY VŠECH PROFESÍ, TECHNICKÝMI ZPRÁVAMI A VÝKAZEM VÝMĚR.
 - DETAILY ČÁSTÍ NAVAZUJÍCÍ NA STAVEBNÍ KONSTRUKCE NEBO TECHNOLOGICKÁ ZAŘÍZENÍ BUDOU VYPRACOVÁNY NA ZÁKLADĚ DPS STAVEBNÍ ČÁSTI (A PROVÁDĚCÍCH DOKUMENTACÍ JEDNOTLIVÝCH PROFESÍ) . V TOMTO STUPNI JSOU ROZMĚRY POUZE INFORMATIVNÍ A BUDOU POTVRZENY PROJEKTANTY JEDNOTLIVÝCH PROFESÍ (NAPŘ. ROZMĚRY VZT ŠTĚRBIN ATD.)
 - ZMĚNA SPECIFIKACE JE MOŽNÁ POUZE SE SOUHLASEM ZODPOVĚDNÉHO PROJEKTANTA
 - PROJEKTOVÁ DOKUMENTACE JE DUŠEVNÍM MAJETKEM AUTORA PROJEKTU. BEZ JEHO PÍSEMNÉHO SOUHLASU NESMÍ BÝT POUŽITA K JINÉMU ÚČELU NEŽ REALIZACI PROJEKTU, PRO NĚJŽ BYLA VYTVOŘENA.

© Copyright 2013 IHARCH s.r.o.

vypracoval: Ing.arch. Jakub Sedlák		kontroloval: Irena Hrabincová Dipl.Arch.		zodpovědný projektant: Irena Hrabincová Dipl.Arch.		IHARCH s.r.o. IRENA HRABINCOVÁ Dipl.Arch. atelier@iharch.cz www.iharch.cz		Nad Údolím 351/70 Praha 4 147 00 tel.: 605 975 255	
investor: Středočeský kraj									
projekt: INTERIÉR VSTUPNÍ BUDOVY (MUZEUM LIDOVÝCH STAVEB V KOUŘIMI)				objekt: SO 01		č.zakázky: 011		revize: -	
						stupeň: DPS - INTERIÉR		paré: -	
výkres: N1a, N1b umyvadlo - půdorys (řez A-A, B-B) místnost 1.17a a 1.18a - WC muži a ženy						datum: červenec 2013		č. výkresu: N1-1	
						měřítko: 1:10@A3			

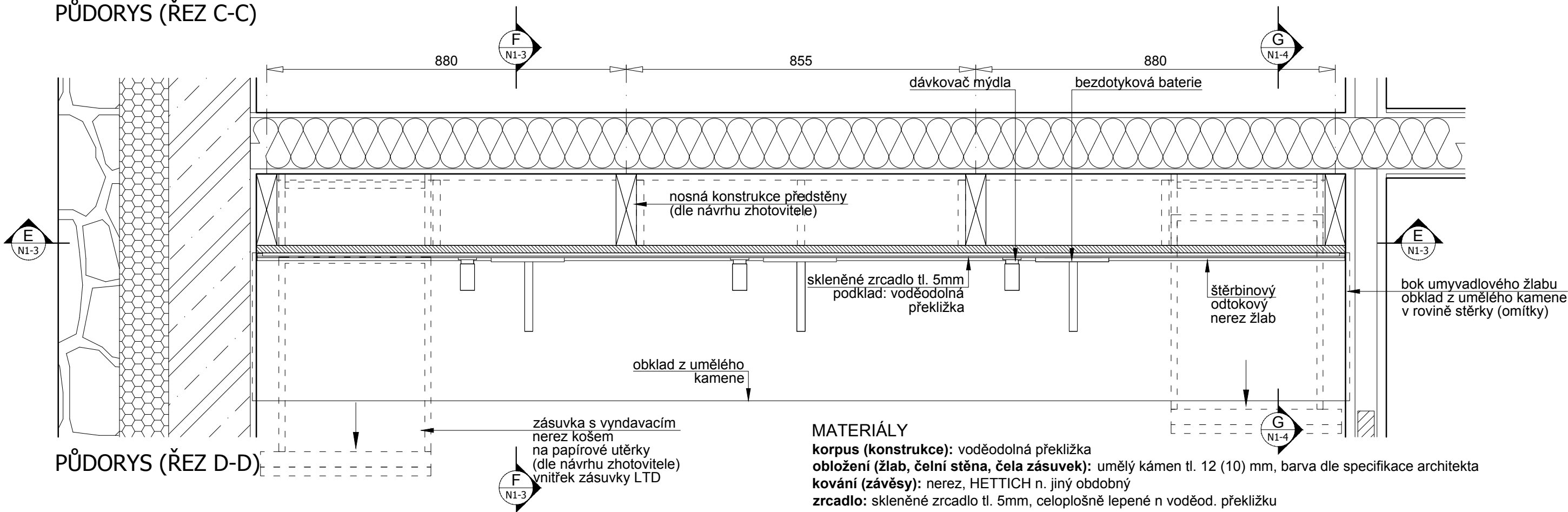
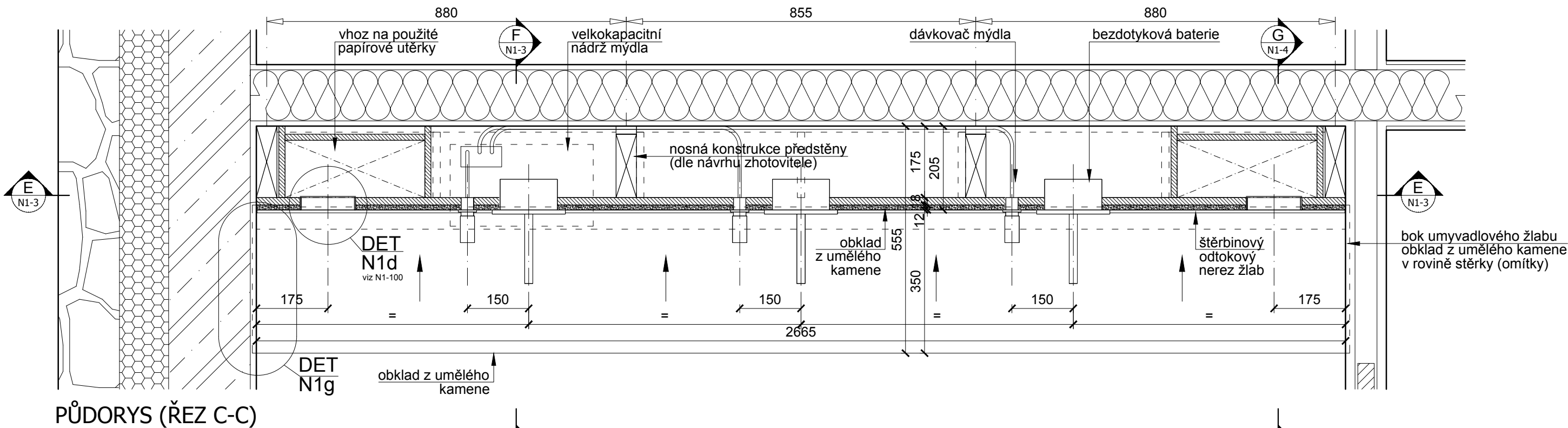

MATERIÁLY

korpus (konstrukce): voděodolná překližka
obložení (žlab, čelní stěna, čela zásuvek): umělý kámen tl. 12 (10) mm, barva dle specifikace architekta
kování (závěsy): nerez, HETTICH n. jiný obdobný
zrcadlo: skleněné zrcadlo tl. 5mm, celoplošně lepené n voděod. překližku

UPOZORNĚNÍ:

- ROZMĚRY UVEDENÉ V TĚTO VÝKRESOVÉ DOKUMENTACI JSOU INDIKATIVNÍ A BUDOU UPŘESNĚNÝ NA ZÁKLADĚ ZAMĚŘENÍ, KTERÉ PROVEDE ZHOTOVITEL NA STAVBĚ PŘED ZAHÁJENÍM VÝROBY (STAVEBNÍMI PRACEMI).
- ZA SPRÁVNÉ VYTÝČENÍ A ROZMĚRY ZODPOVÍDÁ ZHOTOVITEL.
- ZHOTOVITEL PŘEDLOŽÍ PŘED ZAHÁJENÍM VÝROBY VÝROBNÍ DOKUMENTACI VŠECH ATYPICKÝCH PRVKŮ KE SCHVÁLENÍ ARCHITEKTEM (AUTOREM PROJEKTU) A ZÁSTUPCEM INVESTORA (PROVOZOVATELEM SKANZENU)
- JAKÉKOLIV NEJASNOSTI NEBO ROZPORY V PROJEKTOVÉ DOKUMENTACI MUSÍ BÝT PROJEDNÁNY SE ZODPOVĚDNÝM PROJEKTANTEM A JÍM ODSOUHLASENY PŘED ZAHÁJENÍM PRACÍ / VÝROBY.
- NEODMĚŘOVAT Z VÝKRESŮ; PŘÍPADNĚ NEJASNOSTI A CHYBĚJÍCÍ INFORMACE BUDE ZHOTOVITEL NEPRODLENĚ KONZULTOVAT SE ZODPOVĚDNÝM PROJEKTANTEM, S KTERÝM ODSOUHLASÍ DALŠÍ POSTUP
- VEŠKERÉ KONSTRUKCE A DETAILS BUDOU PROVÁDĚNY DLE TECHNOLOGICKÝCH PŘEDPISŮ A POŽADAVKŮ VÝROBCE A ZA DODRŽENÍ PLATNÝCH NOREM
- ZHOTOVITEL PŘEDLOŽÍ VZORKY VŠECH POVRCHŮ A DETAILS KE SCHVÁLENÍ ARCHITEKTEM PŘED ZAPOČETÍM PRACÍ
- TENTO VÝKRES MUSÍ BÝT POUŽIT VÝHRADNĚ VE SPOJITOSTI S VÝKRESY VŠECH STAVEBNÍCH A ARCHITEKTONICKÝCH DETAILS, S VÝKRESY VŠECH PROFESÍ, TECHNICKÝMI ZPRÁVAMI A VÝKAZEM VÝMĚR.
- DETAILY ČÁSTÍ NAVAZUJÍCÍ NA STAVEBNÍ KONSTRUKCE NEBO TECHNOLOGICKÁ ZAŘÍZENÍ BUDOU VYPRACOVÁNY NA ZÁKLADĚ DPS STAVEBNÍ ČÁSTI (A PROVÁDĚCÍCH DOKUMENTACÍ JEDNOTLIVÝCH PROFESÍ) . V TOMTO STUPNI JSOU ROZMĚRY POUZE INFORMATIVNÍ A BUDOU POTVRZENY PROJEKTANTY JEDNOTLIVÝCH PROFESÍ (NAPŘ. ROZMĚRY VZT ŠTĚRBIN ATD.)
- ZMĚNA SPECIFIKACE JE MOŽNÁ POUZE SE SOUHLASEM ZODPOVĚDNÉHO PROJEKTANTA
- PROJEKTOVÁ DOKUMENTACE JE DUŠEVNÍM MAJETKEM AUTORA PROJEKTU. BEZ JEHO PÍSEMNÉHO SOUHLASU NESMÍ BÝT POUŽITA K JINÉMU ÚČELU NEŽ REALIZACI PROJEKTU, PRO NĚJŽ BYLA VYTVOŘENA

© Copyright 2013 IHARCH s.r.o.

vypracoval: Ing.arch. Jakub Sedlák	kontroloval: Irena Hrabincová Dipl.Arch.	zodpovědný projektant: Irena Hrabincová Dipl.Arch.	IHARCH s.r.o. IRENA HRABINCOVÁ Dipl.Arch. atelier@iharch.cz www.iharch.cz		Nad Údolím 351/70 Praha 4 147 00 tel.: 605 975 255
investor: Středočeský kraj	projekt: INTERIÉR VSTUPNÍ BUDOVY (MUZEUM LIDOVÝCH STAVEB V KOUŘIMI)	objekt: SO 01	č.zakázky: 011	revize: -	paré:
výkres: N1a, N1b umyvadlo - půdorys (řez C-C, D-D) místnost 1.17a a 1.18a - WC muži a ženy			stupeň: DPS - INTERIÉR	č. výkresu: N1-2	
			datum: červenec 2013		
			měřítko: 1:10@A3		

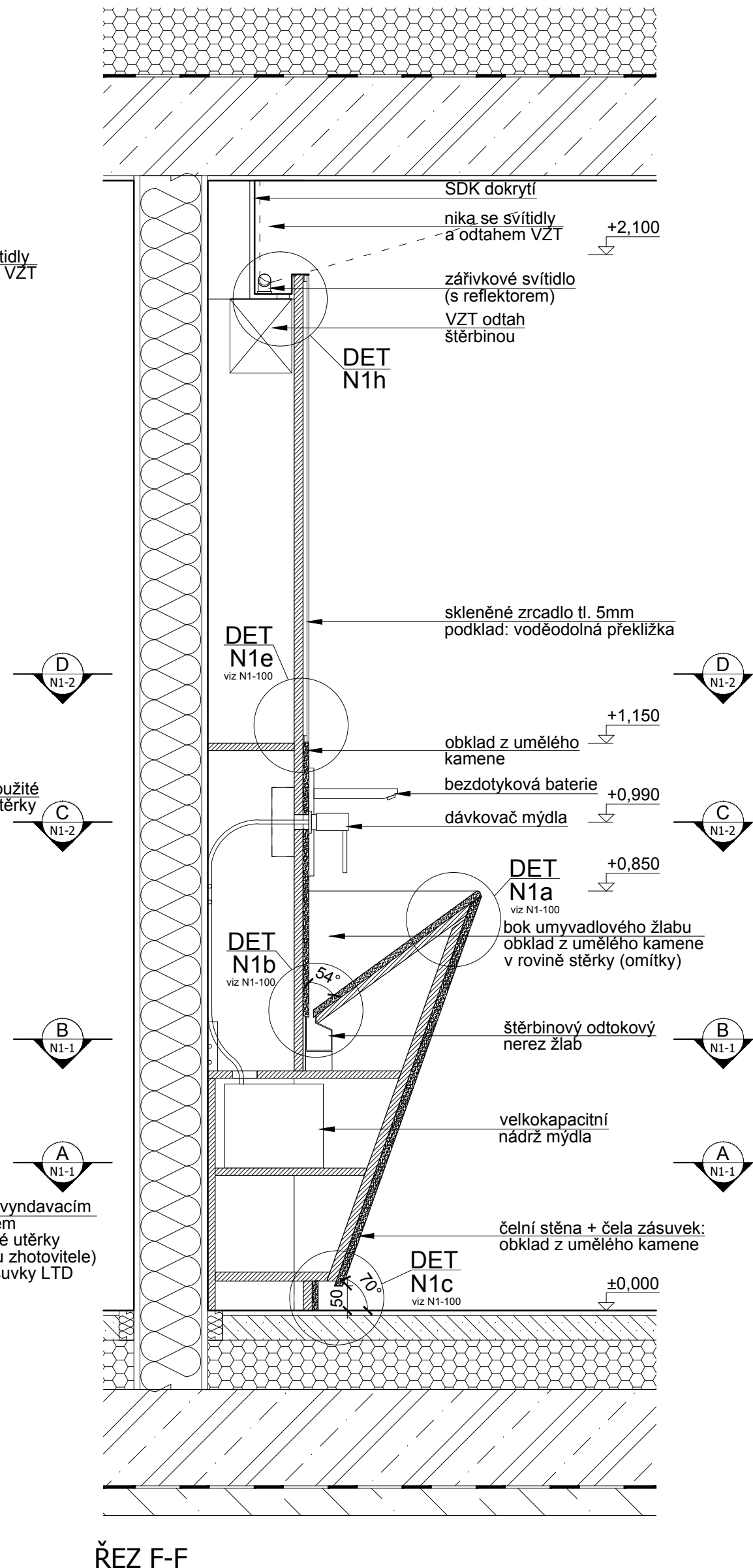
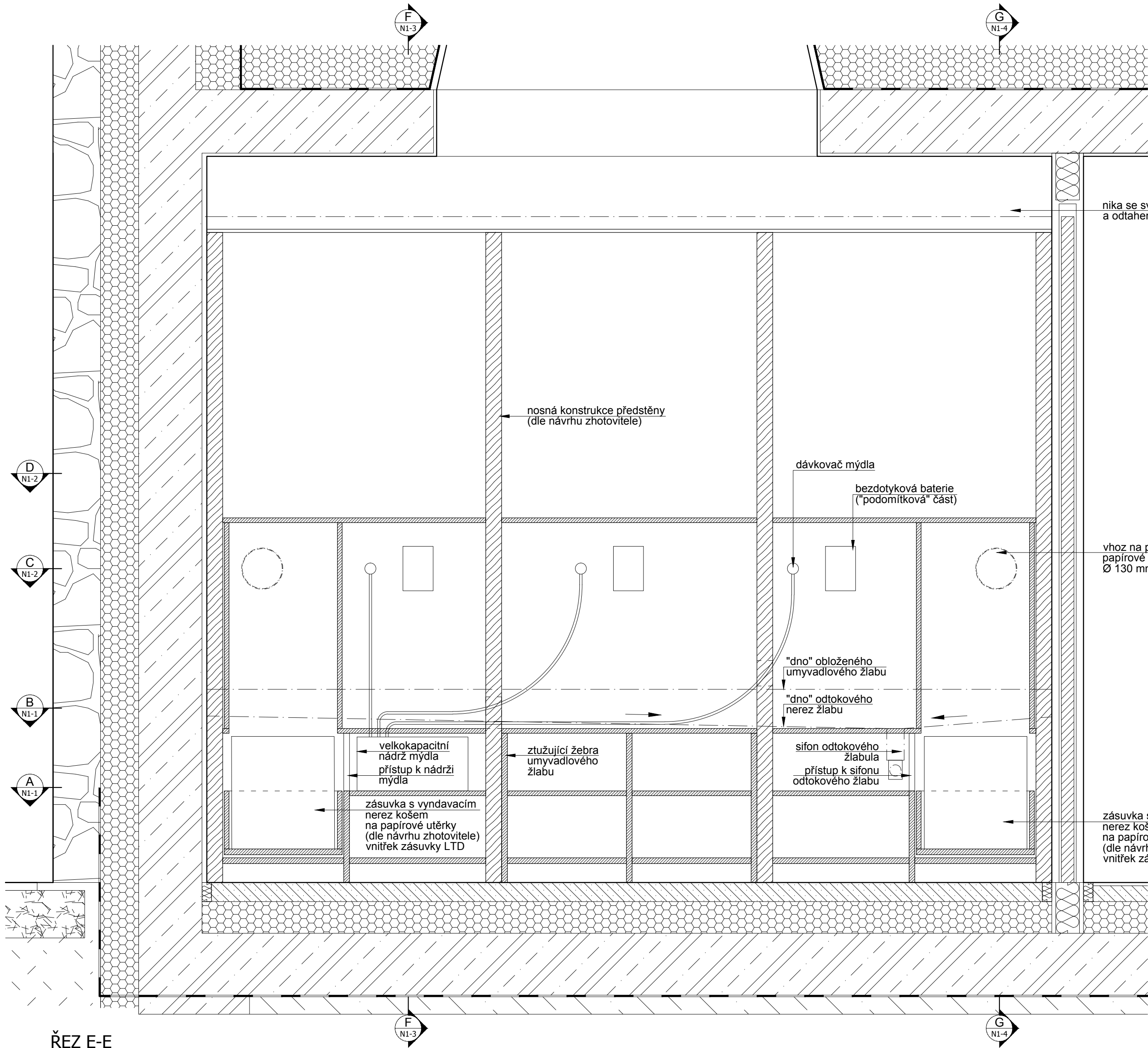

LEGENDA ZAŘÍZOVACÍCH PŘEDMĚTŮ:

popis	výrobce, typ	popis, umístění
UMYVADLOVÁ BATERIE	Sanela SLU 04H17	bezdotyková umyvadlová baterie, přisazena na umyvadlové předstěně
DÁVKOVAČ MÝDLA	Nimco UNIX (UN 6031V-26)	dávkovač mýdla, zabudovaný v umyvadlové předstěně, napojen na velkokapacitní zásobník mýdla
KOŠ NA PAPIROVÉ UTĚRKY	atyp	nerezový koš na použité papírové utěrky, vyjímatelný ze zásuvky
ZRCADLO	atyp	skleněné zrcadlo tl. 5 mm na voděodolné překližce, součástí umyvadlové předstěny

UPOZORNĚNÍ:

- ROZMĚRY UVEDENÉ V TĚTO VÝKRESOVÉ DOKUMENTACI JSOU INDIKATIVNÍ A BUDOU UPŘESNĚNY NA ZÁKLADĚ ZAMĚŘENÍ, KTERÉ PROVEDE ZHOTOVITEL NA STAVBĚ PŘED ZAHÁJENÍM VÝROBY (STAVEBNÍMI PRACEMI). ZA SPRÁVNÉ VYTÝČENÍ A ROZMĚRY ZODPOVÍDÁ ZHOTOVITEL.
- JAKÉKOLIV NEJASNOSTI NEBO ROZPOR V PROJEKTOVÉ DOKUMENTACI MUSÍ BÝT PROJEKOVÁNÝ SE ZODPOVĚDNÝM PROJEKTANTEM A JIM ODSOUHLASEN PŘED ZAHÁJENÍM PRÁCE / VÝROBY.
- NEOMĚŘOVAT Z VÝKRESŮ: PŘÍPADNÉ NEJASNOSTI A CHYBĚJÍCÍ INFORMACE BUDE ZHOTOVITEL NEPRODLÉNĚ KONZULTOVAT SE ZODPOVĚDNÝM PROJEKTANTEM, S KTERÝM ODSOUHLASÍ DALŠÍ POSTUP.
- VEŠKERÉ KONSTRUKCE A DETAILY BUDOU PROVÁDĚNY DLE TECHNOLOGICKÝCH PŘEDPISŮ A POŽADAVKŮ VÝROBCE A ZA DODRŽENÍ PLATNÝCH NOREM.
- ZHOTOVITEL PŘEDLOŽÍ VZORKY VŠECH POVRCHŮ A DETAILŮ KE SCHVÁLENÍ ARCHITEKTEM PŘED ZAPOČETÍM PRÁCE.
- TENTO VÝKRES MUSÍ BÝT POUŽIT VYHRADNĚ VE SPOJITOSTI S VÝKRESY VŠECH STAVEBNÍCH A ARCHITEKTONICKÝCH DETAILŮ, S VÝKRESY VŠECH PROFESÍ, TECHNICKÝMI ZPRÁVAMI A VÝKAZEM VÝMĚR.
- DETAILY ČÁSTI NAVAZUJÍCÍ NA STAVEBNÍ KONSTRUKCE NEBO TECHNOLOGICKÁ ZAŘÍZENÍ BUDOU VYPRACOVÁNY NA ZÁKLADĚ DPS STAVEBNÍ ČÁSTI (A PROVÁDĚCÍCH DOKUMENTACI JEDNOTLIVÝCH PROFESÍ) . V TOMTO STUPNI JSOU ROZMĚRY POUZE INFORMATIVNÍ A BUDOU POTVRZENY PROJEKTANTY JEDNOTLIVÝCH PROFESÍ (NAPŘ. ROZMĚRY VZT ŠTĚRBIN ATD.).
- ZMĚNA SPECIFIKACE JE MOŽNÁ POUZE SE SOUHLASEM ZODPOVĚDNÉHO PROJEKTANTA.
- PROJEKTOVÁ DOKUMENTACE JE DUŠEVNÍM MAJETKEM AUTORA PROJEKTU, BEZ JEHO PÍSEMNÉHO SOUHLASU NESMÍ BÝT POUŽITA K JINÉMU ÚČELU NEŽ REALIZACI PROJEKTU, PRO NĚJŽ BYLA VYTVOŘENA.

vypracoval: Ing. arch. Jakub Sedláč	kontroloval: Irena Hrabincová Dipl. Arch.	zodpovědný projektant: Irena Hrabincová Dipl. Arch.	IHARCH s.r.o. IRENA HRABINCOVÁ Dipl. Arch. atelier@iharch.cz www.iharch.cz		Nad Údolím 351/70 Praha 4 147 00 tel.: 605 975 255
investor: Středočeský kraj	objekt: SO 01	č. zakázky: 011	revize: -	paré: -	
projekt: INTERIÉR VSTUPNÍ BUDOVY (MUZEUM LIDOVÝCH STAVEB V KOUŘIMI)	stupeň: DPS - INTERIÉR	datum: červenec 2013			
výkres: N1a, N1b umyvadlo - řez E-E, F-F místnost 1.17a a 1.18a - WC muži a ženy	měřítko: 1:10@A2	č. výkresu: N1-3			

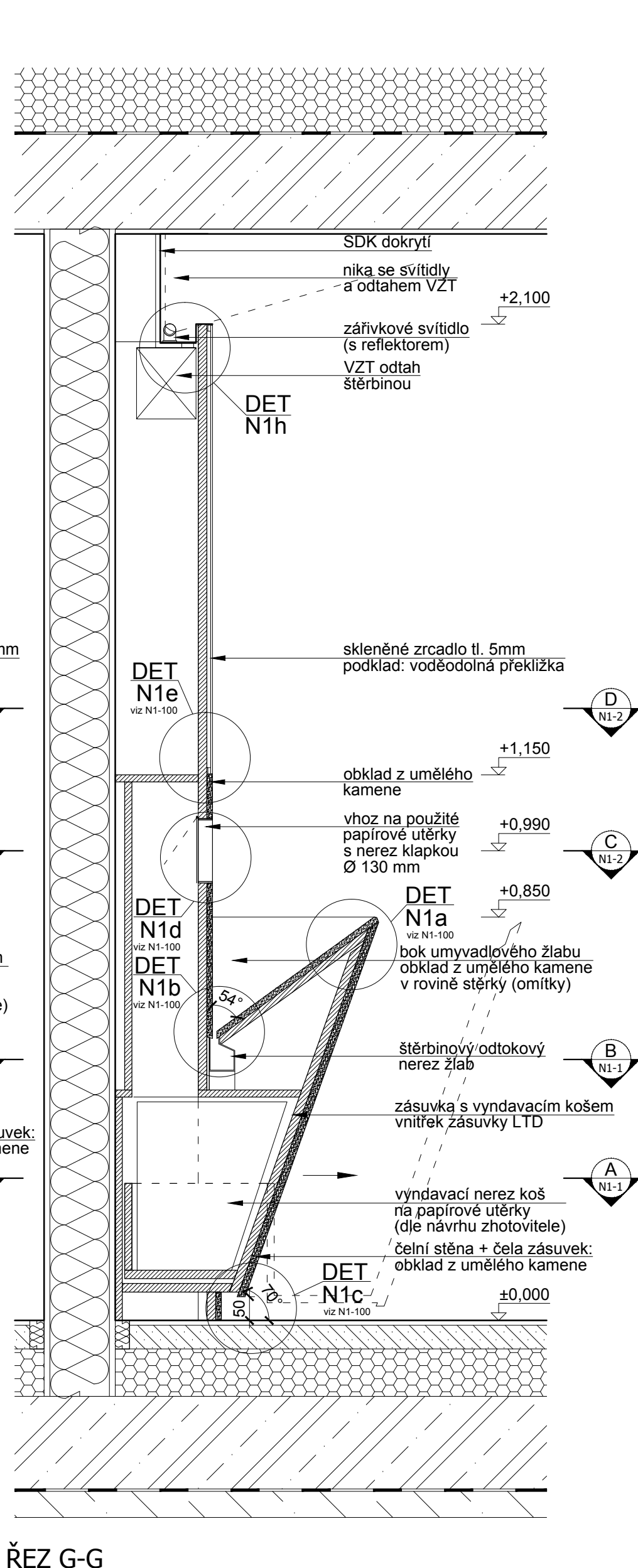
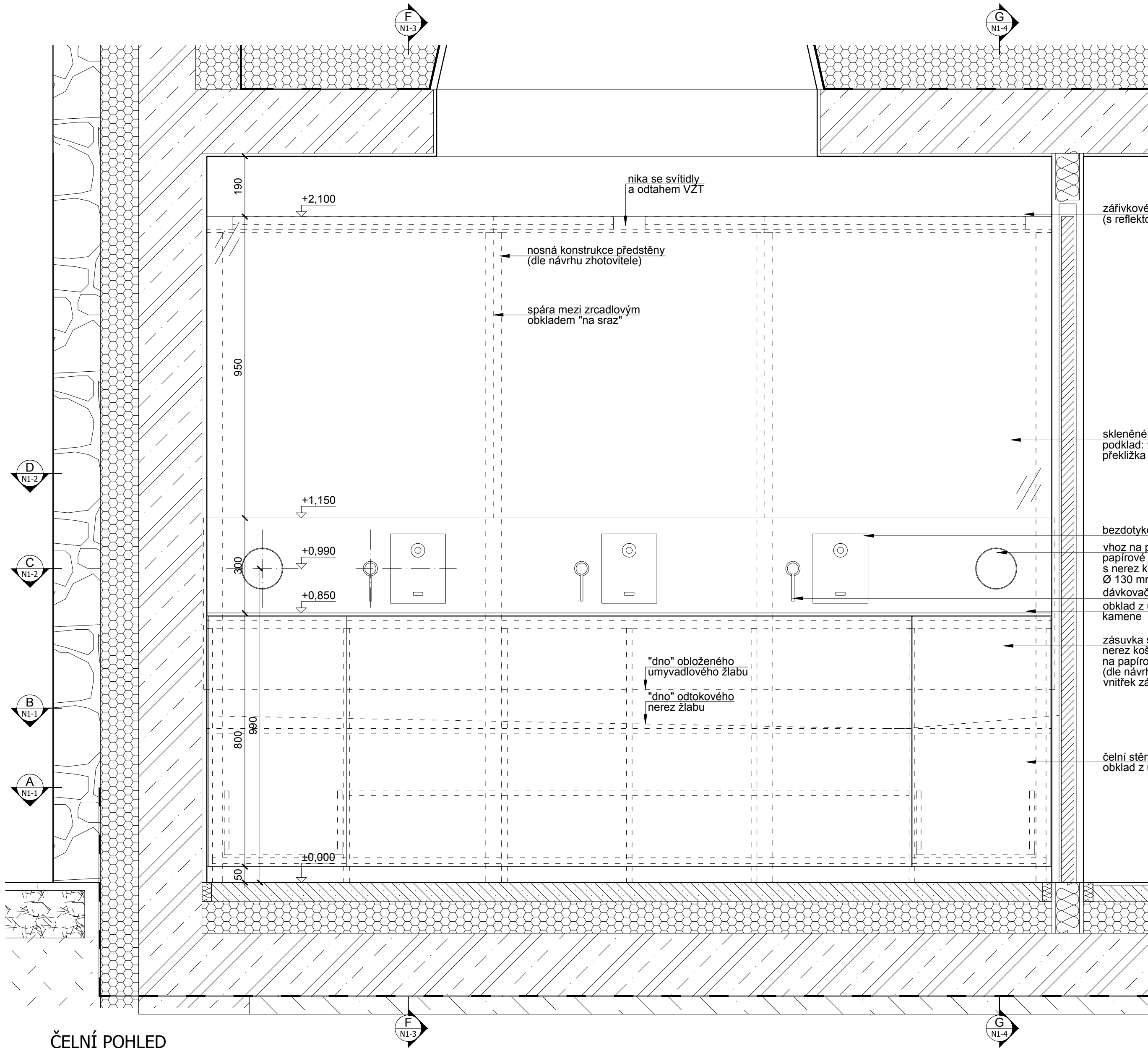

LEGENDA ZAŘÍZOVACÍCH PŘEDMĚTŮ:

popis	výrobce, typ	popis, umístění
UMYVADLOVÁ BATERIE	Sanela SLU 04H17	bezdotyková umyvadlová baterie, přisazena na umyvadlové předstěně
DÁVKOVAČ MÝDLA	Nimco UNIX (UN 6031V-26)	dávkovač mýdla, zabudovaný v umyvadlové předstěně, napojen na velkokapacitní zásobník mýdla
KOŠ NA PAPIROVÉ UTERKY	atyp	nerezový koš na použité papírové utěrky, vyjímatelný ze zásuvky
ZRCADLO	atyp	skleněné zrcadlo tl. 5 mm na voděodolné překližce, součástí umyvadlové předstěny

UPOZORNĚNÍ:

- ROZMĚRY UVEDENÉ V TĚTO VÝKRESOVÉ DOKUMENTACI JSOU INDIKATIVNÍ A BUDOU UPŘESNĚNY NA ZÁKLADĚ ZAMĚŘENÍ, KTERÉ PROVEDE ZHOTOVITEL NA STAVBĚ PŘED ZAHÁJENÍM VÝROBY (STAVEBNÍMI PRACEMI). ZA SPRÁVNÉ VYTÝČENÍ A ROZMĚRY ZODPOVÍDÁ ZHOTOVITEL.
- ZHOTOVITEL PŘEDLOŽÍ PŘED ZAHÁJENÍM VÝROBY VÝROBNÍ DOKUMENTACI VŠECH ATYPICKÝCH PRVKŮ KE SCHVÁLENÍ ARCHITEKTEM (AUTOREM PROJEKTU) A ZÁSTUPCEM INVESTORA (PROVOZOVATELEM SKANZENU).
- JAKÉKOLIV NEJASNOSTI NEBO ROZPORY V PROJEKTOVÉ DOKUMENTACI MUSÍ BÝT PROJEKOVÁNY SE ZODPOVĚDNÝM PROJEKTANTEM A JIM ODSOUHLASENY PŘED ZAHÁJENÍM PRACÍ / VÝROBY.
- NEODMĚŘOVAT Z VÝKRESŮ: PŘÍPADNĚ NEJASNOSTI A CHYBĚJÍCÍ INFORMACE BUDE ZHOTOVITEL NEPRODLENĚ KONZULTOVAT SE ZODPOVĚDNÝM PROJEKTANTEM, S KTERÝM ODSOUHLASÍ DALŠÍ POSTUP.
- VEŠKERÉ KONSTRUKCE A DETAILY BUDOU PROVÁDĚNY DLE TECHNOLOGICKÝCH PŘEDPISŮ A POŽADAVKŮ VÝROBCE A ZA DODRŽENÍ PLATNÝCH NOREM.
- ZHOTOVITEL PŘEDLOŽÍ VZORKY VŠECH POVRCHŮ A DETAILŮ KE SCHVÁLENÍ ARCHITEKTEM PŘED ZAPOČETÍM PRACÍ.
- TENTO VÝKRES MUSÍ BÝT POUŽIT VYHRADNĚ VE SPOJITOSTI S VÝKRESY VŠECH STAVEBNÍCH A ARCHITEKTONICKÝCH DETAILŮ, S VÝKRESY VŠECH PROFESÍ, TECHNICKÝMI ZPRÁVAMI A VÝKAZEM VÝMĚR. DETAILY ČÁSTI NAVAZUJÍCÍ NA STAVEBNÍ KONSTRUKCE NEBO TECHNOLOGICKÁ ZAŘÍZENÍ BUDOU VYPRACOVÁNY NA ZÁKLADĚ DPS STAVEBNÍ ČÁSTI (A PROVÁDĚCÍCH DOKUMENTACI JEDNOTLIVÝCH PROFESÍ) . V TOMTO STUPNI JSOU ROZMĚRY POUZE INFORMATIVNÍ A BUDOU POTVRZENY PROJEKTANTY JEDNOTLIVÝCH PROFESÍ (NAPŘ. ROZMĚRY VZT ŠTĚRBIN ATD.).
- ZMĚNA SPECIFIKACE JE MOŽNÁ POUZE SE SOUHLASEM ZODPOVĚDNÉHO PROJEKTANTA.
- PROJEKTOVÁ DOKUMENTACE JE DUŠEVNÍM MAJETKEM AUTORA PROJEKTU, BEZ JEHO PÍSEMNÉHO SOUHLASU NESMÍ BÝT POUŽITA K JINÉMU ÚČELU NEŽ REALIZACI PROJEKTU, PRO NĚJŽ BYLA VYTVOŘENA.

vypracoval: Ing.arch. Jakub Sedlák		kontroloval: Irena Hrabincová Dipl.Arch.		zodpovědný projektant: Irena Hrabincová Dipl.Arch.		IHARCH s.r.o. IRENA HRABINCOVÁ Dipl.Arch. atelier@iharch.cz www.iharch.cz		Nad Údolím 351/70 Praha 4 147 00 tel.: 605 975 255			
investor: Středočeský kraj		projekt: INTERIÉR VSTUPNÍ BUDOVY (MUZEUM LIDOVÝCH STAVEB V KOUŘIMI)		objekt: SO 01		č.zakázky: 011		revize: -		paré: -	
						stupeň: DPS - INTERIÉR					
výkres: N1a, N1b umyvadlo - řez G-G, pohled místnost 1.17a a 1.18a - WC muži a ženy						datum: červenec 2013		č. výkresu: N1-4			
						měřítko: 1:10@A2					

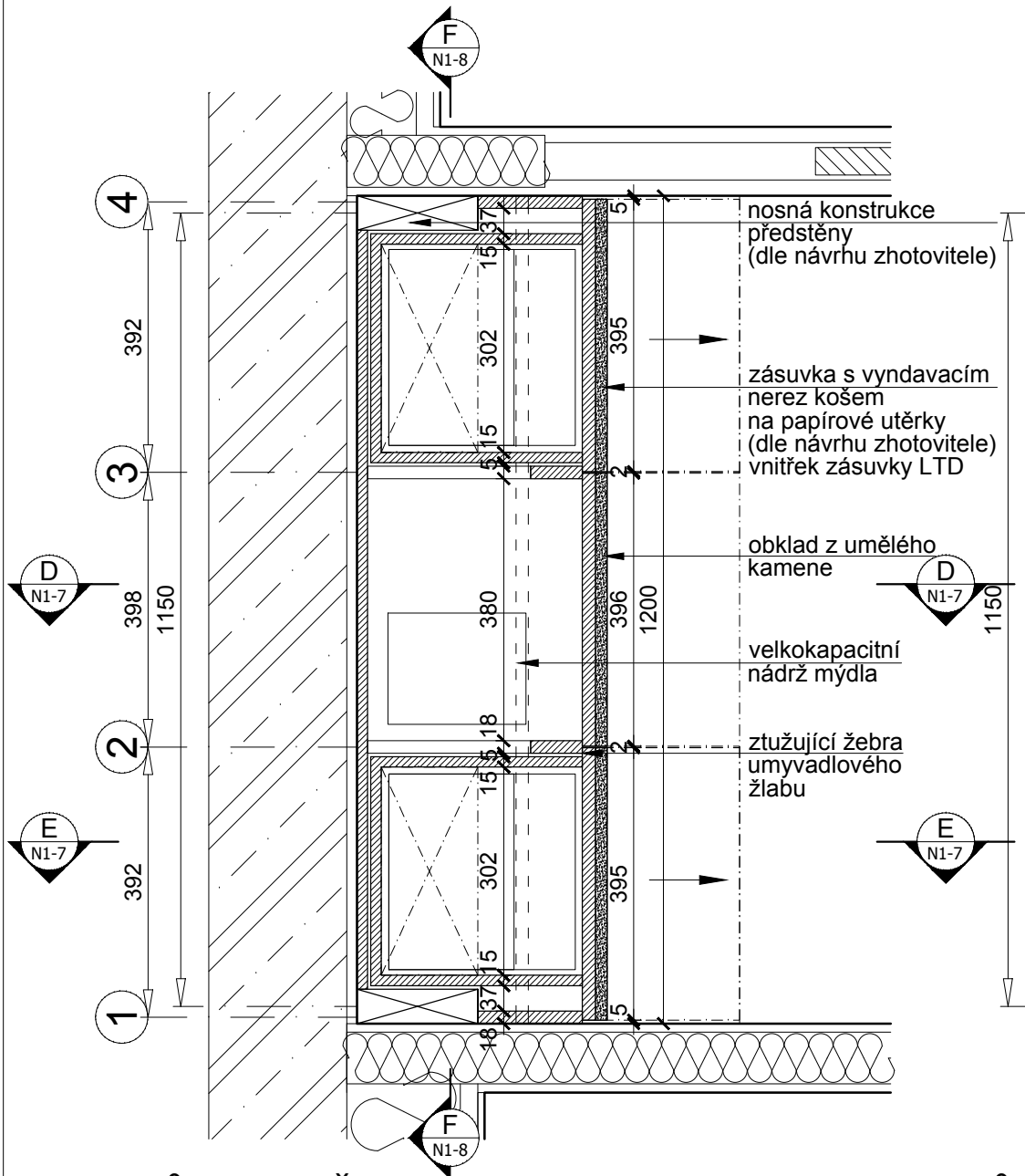

PŮDORYS (ŘEZ A-A)

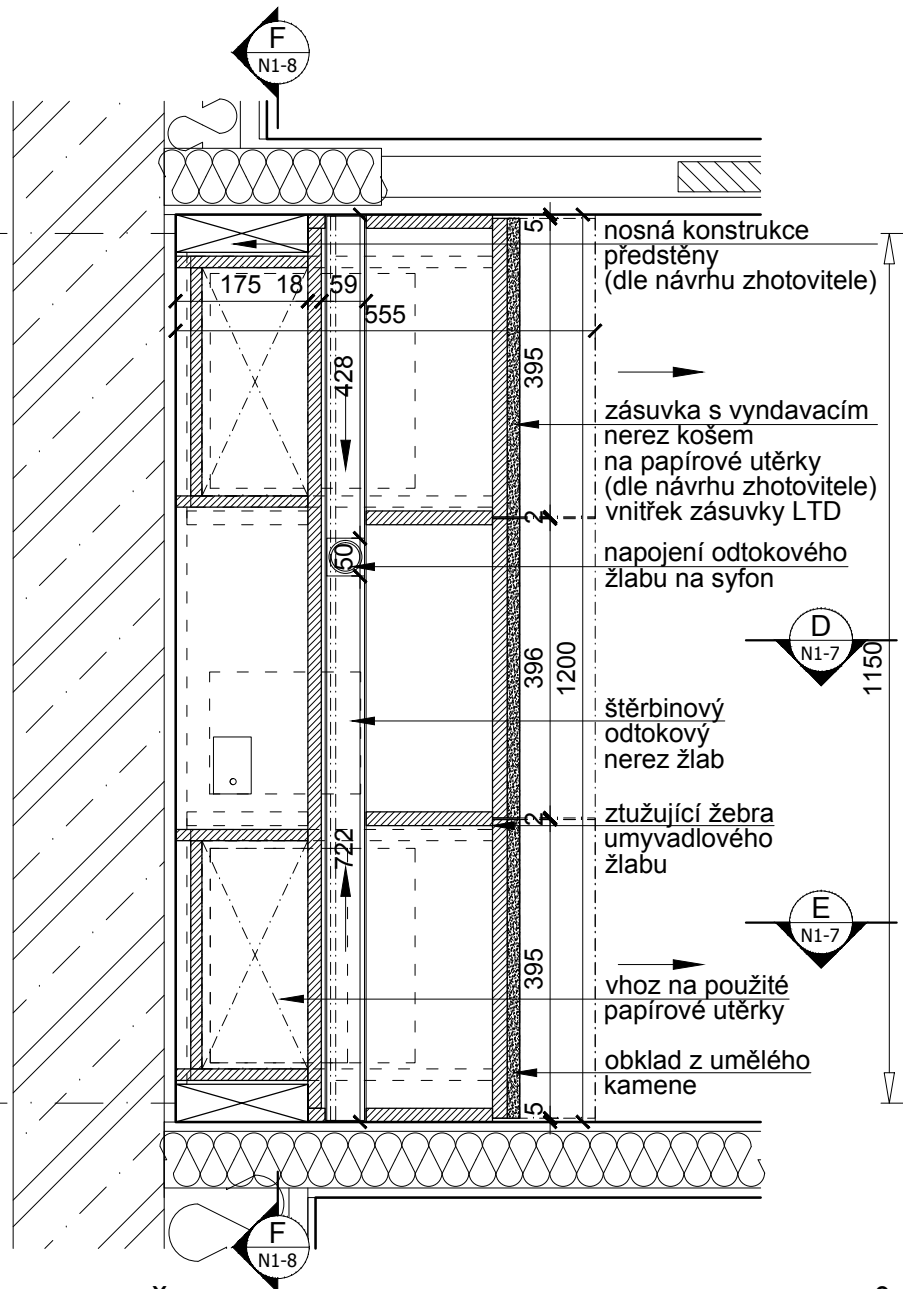

PŮDORYS (ŘEZ B-B)

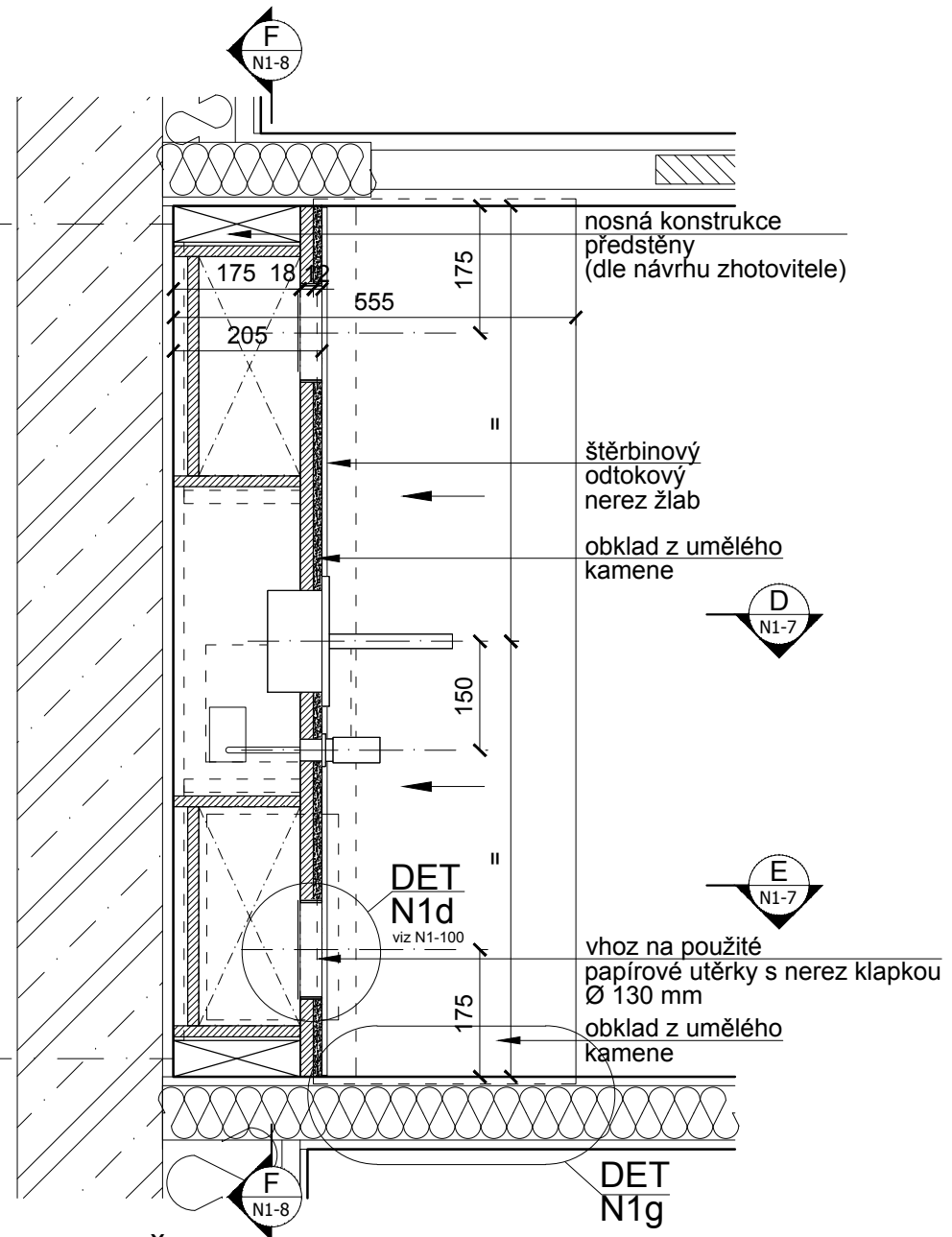

PŮDORYS (ŘEZ C-C)

LEGENDA ZAŘIZOVACÍCH PŘEDMĚTŮ:

popis	výrobce, typ	popis, umístění
UMYVADLOVÁ BATERIE	Sanela SLU 04H17	bezdotyková umyvadlová baterie, přisazena na umyvadlové předstěně
DÁVKOVAČ MÝDLA	Nimco UNIX (UN 6031V-26)	dávkovač mýdla, zabudovaný v umyvadlové předstěně, napojen na velkokapacitní zásobník mýdla
KOŠ NA PAPIROVÉ UTĚRKY	atyp	nerezový koš na použité papírové utěrky, vyjímatelný ze zásuvky
ZRCADLO	atyp	skleněné zrcadlo tl. 5 mm na voděodolné překližce, součástí umyvadlové předstěny

MATERIÁLY

korpus (konstrukce): voděodolná překližka
obložení (žlab, čelní stěna, čela zásuvek): umělý kámen tl. 12 (10) mm, barva dle specifikace architekta
kování (závěsy): nerez, HETTICH n. jiný obdobný
zrcadlo: skleněné zrcadlo tl. 5mm, celoplošně lepené n voděod. překližku

UPOZORNĚNÍ:
1. ROZMĚRY UVEDENÉ V TĚTO VÝKRESOVÉ DOKUMENTACI JSOU INDIKATIVNÍ A BUDOU UPŘESNĚNY NA ZÁKLADĚ ZAMĚŘENÍ, KTERÉ PROVEDE ZHOTOVITEL NA STAVBĚ PŘED ZAHÁJENÍM VÝROBY (STAVEBNÍMI PRACEMI). ZA SPRÁVNÉ VYTÝČENÍ A ROZMĚRY ZODPOVÍDÁ ZHOTOVITEL.
2. ZHOTOVITEL PŘEDLOŽÍ PŘED ZAHÁJENÍM VÝROBY VÝROBNÍ DOKUMENTACI VŠECH ATYPICKÝCH PRVKŮ KE SCHVÁLENÍ ARCHITEKTEM (AUTOREM PROJEKTU) A ZÁSTUPCEM INVESTORA (PROVOZOVATELEM SKANZENU)
3. JAKÉKOLIV NEJASNOSTI NEBO ROZPORY V PROJEKTOVÉ DOKUMENTACI MUSÍ BÝT PROJEVNĚNY SE ZODPOVĚDNÝM PROJEKTANTEM A JÍM ODSOUHLASENY PŘED ZAHÁJENÍM PRACÍ / VÝROBY.
4. NEODMĚROVAT Z VÝKRESŮ; PŘÍPADNĚ NEJASNOSTI A CHYBĚJÍCÍ INFORMACE BUDE ZHOTOVITEL NEPRODLENĚ KONZULTOVAT SE ZODPOVĚDNÝM PROJEKTANTEM, S KTERÝM ODSOUHLASÍ DALŠÍ POSTUP
5. VEŠKERÉ KONSTRUKCE A DETAILS BUDOU PROVÁDĚNY DLE TECHNOLOGICKÝCH PŘEDPISŮ A POŽADAVKŮ VÝROBCE A ZA DODRŽENÍ PLATNÝCH NOREM
6. ZHOTOVITEL PŘEDLOŽÍ VZORKY VŠECH POVRCHŮ A DETAILŮ KE SCHVÁLENÍ ARCHITEKTEM PŘED ZAPOČETÍM PRACÍ
7. TENTO VÝKRES MUSÍ BÝT POUŽIT VÝHRADNĚ VE SPOJITOSTI S VÝKRESY VŠECH STAVEBNÍCH A ARCHITEKTONICKÝCH DETAILŮ, S VÝKRESY VŠECH PROFESÍ, TECHNICKÝMI ZPRÁVAMI A VÝKAZEM VÝMĚR.
DETAILY ČÁSTÍ NAVAZUJÍCÍ NA STAVEBNÍ KONSTRUKCE NEBO TECHNOLOGICKÁ ZAŘÍZENÍ BUDOU VYPRACOVÁNY NA ZÁKLADĚ DPS STAVEBNÍ ČÁSTI (A PROVÁDĚCÍCH DOKUMENTACÍ JEDNOTLIVÝCH PROFESÍ) . V TOMTO STUPNI JSOU ROZMĚRY POUZE INFORMATIVNÍ A BUDOU POTVRZENY PROJEKTANTY JEDNOTLIVÝCH PROFESÍ (NAPŘ. ROZMĚRY VZT ŠTĚRBIN ATD.)
8. ZMĚNA SPECIFIKACE JE MOŽNÁ POUZE SE SOUHLASEM ZODPOVĚDNÉHO PROJEKTANTA
9. PROJEKTOVÁ DOKUMENTACE JE DUŠEVNÍM MAJETKEM AUTORA PROJEKTU. BEZ JEHO PÍSEMNÉHO SOUHLASU NESMÍ BÝT POUŽITA K JINÉMU ÚČELU NEŽ REALIZACI PROJEKTU, PRO NĚJŽ BYLA VYTVOŘENA

© Copyright 2013 IHARCH s.r.o.

vypracoval: Ing.arch. Jakub Sedlák		kontroloval: Irena Hrabincová Dipl.Arch.		zodpovědný projektant: Irena Hrabincová Dipl.Arch.		IHARCH s.r.o. IRENA HRABINCOVÁ Dipl.Arch. atelier@iharch.cz www.iharch.cz		Nad Údolím 351/70 Praha 4 147 00 tel.: 605 975 255	
investor: Středočeský kraj									
projekt: INTERIÉR VSTUPNÍ BUDOVY (MUZEUM LIDOVÝCH STAVEB V KOUŘIMI)				objekt: SO 01		č.zakázky: 011		revize: -	paré: -
vykres: N1c umyvadlo - půdorys (řez A-A, B-B, C-C) místnost 1.12 a 1.13 - WC muži a ženy						datum: červenec 2013		č. výkresu: N1-5	
						měřítko: 1:10@A3			

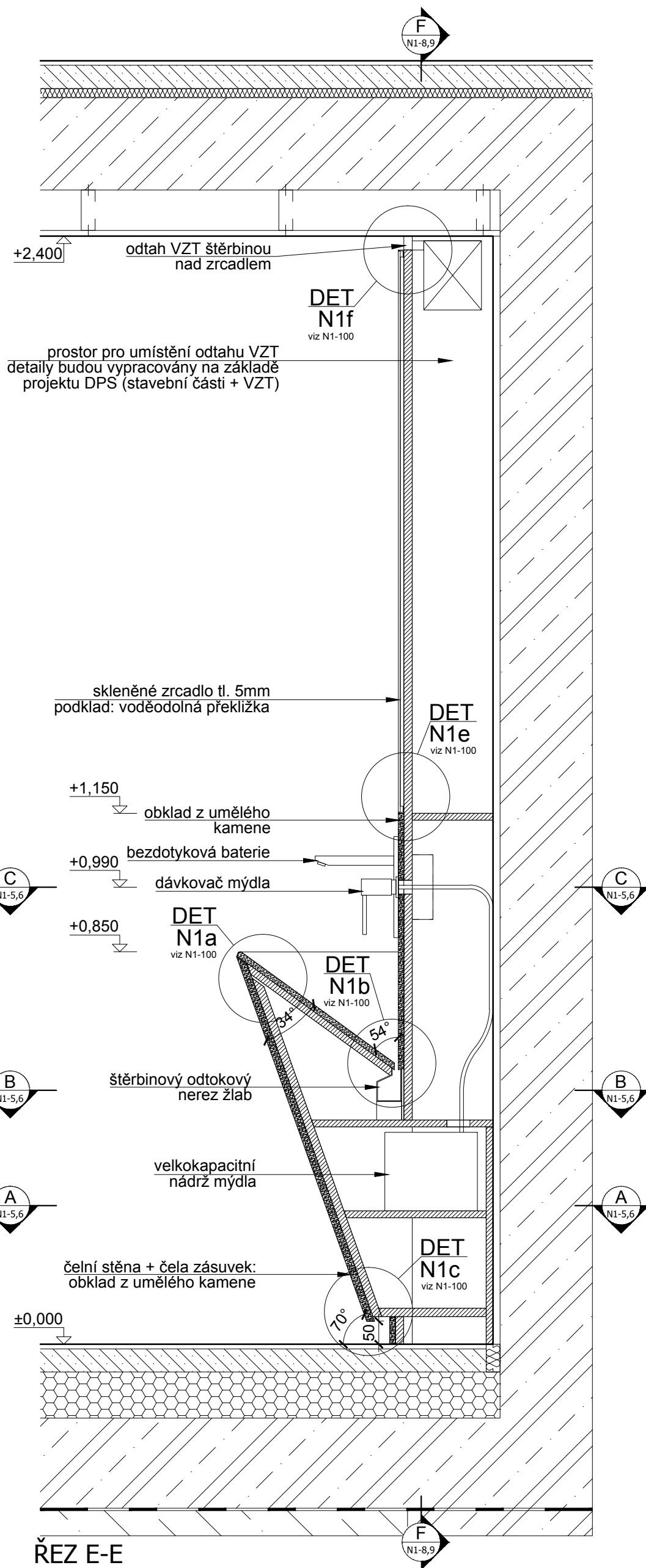
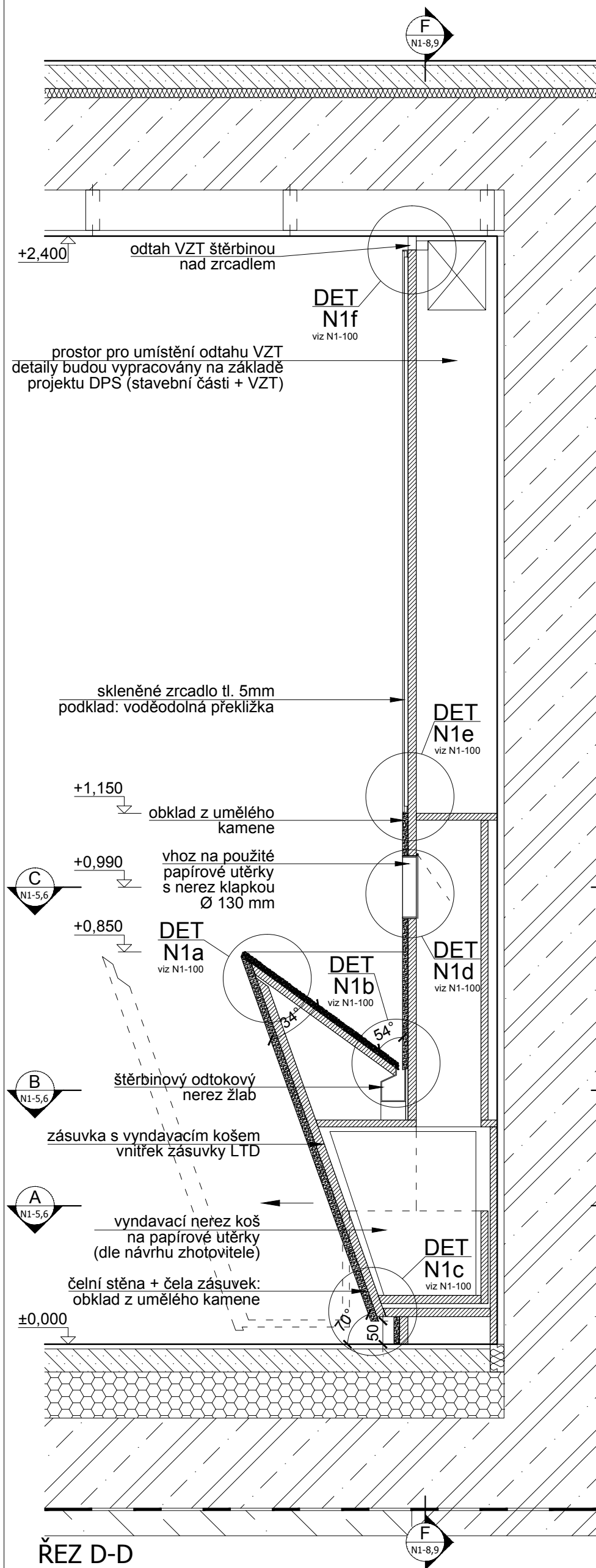

LEGENDA ZAŘÍZOVACÍCH PŘEDMĚTŮ:

popis	výrobce, typ
UMYVADLOVÁ BATERIE	Sanela SLU 04H17
DÁVKOVAČ MÝDLA	Nimco UNIX (UN 6031V-26)
KOŠ NA PAPIROVÉ UTĚRKY	atyp
ZRCADLO	atyp

© Copyright 2013 IHARCH s.r.o.

vypracoval: Ing.arch. Jakub Sedlák	kontroloval: Irena Hrabincová Dipl.Arch.	zodpovědný projektant: Irena Hrabincová Dipl.Arch.
investor: Středočeský kraj	objekt: SO 01	
projekt: INTERIÉR VSTUPNÍ BUDOVY (MUZEUM LIDOVÝCH STAVEB V KOUŘIMI)		
výkres: N1c, N1d umyvadlo - řez D-D, E-E místnost 1.12 a 1.13 - WC muži a ženy		

IHARCH s.r.o. IRENA HRABINCOVÁ Dipl.Arch. atelier@iharch.cz www.iharch.cz		Nad Údolím 351/70 Praha 4 147 00 tel.: 605 975 255	
č.zakázky: 011	revize: -	paré:	
stupeň: DPS - INTERIÉR			
datum: červenec 2013	č. výkresu: N1-7		
měřítko: 1:10@A3			

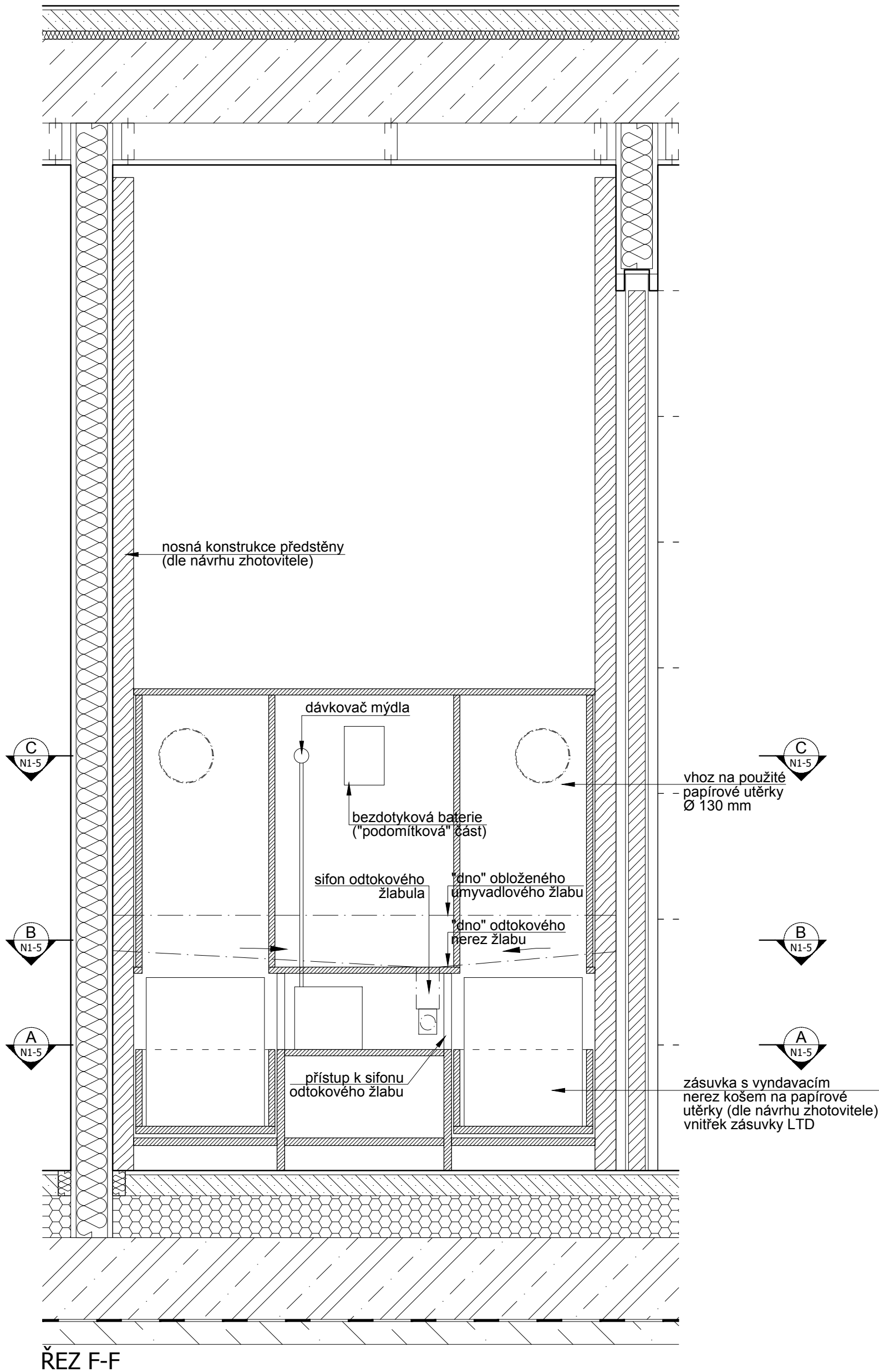

LEGENDA ZAŘIZOVACÍCH PŘEDMĚTŮ:

popis	výrobce, typ
UMYVADLOVÁ BATERIE	Sanela SLU 04H17
DÁVKOVAČ MÝDLA	Nimco UNIX (UN 6031V-26)
KOŠ NA PAPIROVÉ UTĚRKY	atyp
ZRCADLO	atyp

© Copyright 2013 IHARCH s.r.o.

vypracoval: Ing.arch. Jakub Sedlák		kontroloval: Irena Hrabincová Dipl.Arch.		zodpovědný projektant: Irena Hrabincová Dipl.Arch.		IHARCH s.r.o. IRENA HRABINCOVÁ Dipl.Arch. atelier@iharch.cz www.iharch.cz		Nad Údolím 351/70 Praha 4 147 00 tel.: 605 975 255	
investor: Středočeský kraj									
projekt: INTERIÉR VSTUPNÍ BUDOVY (MUZEUM LIDOVÝCH STAVEB V KOUŘIMI)				objekt: SO 01		č.zakázky: 011		revize: -	paré:
výkres: N1c umyvadlo - řez F-F místnost 1.12 a 1.13 - WC muži a ženy						stupeň: DPS - INTERIÉR		č. výkresu: N1-8	
						datum: červenec 2013			
						měřítko: 1:10@A3			

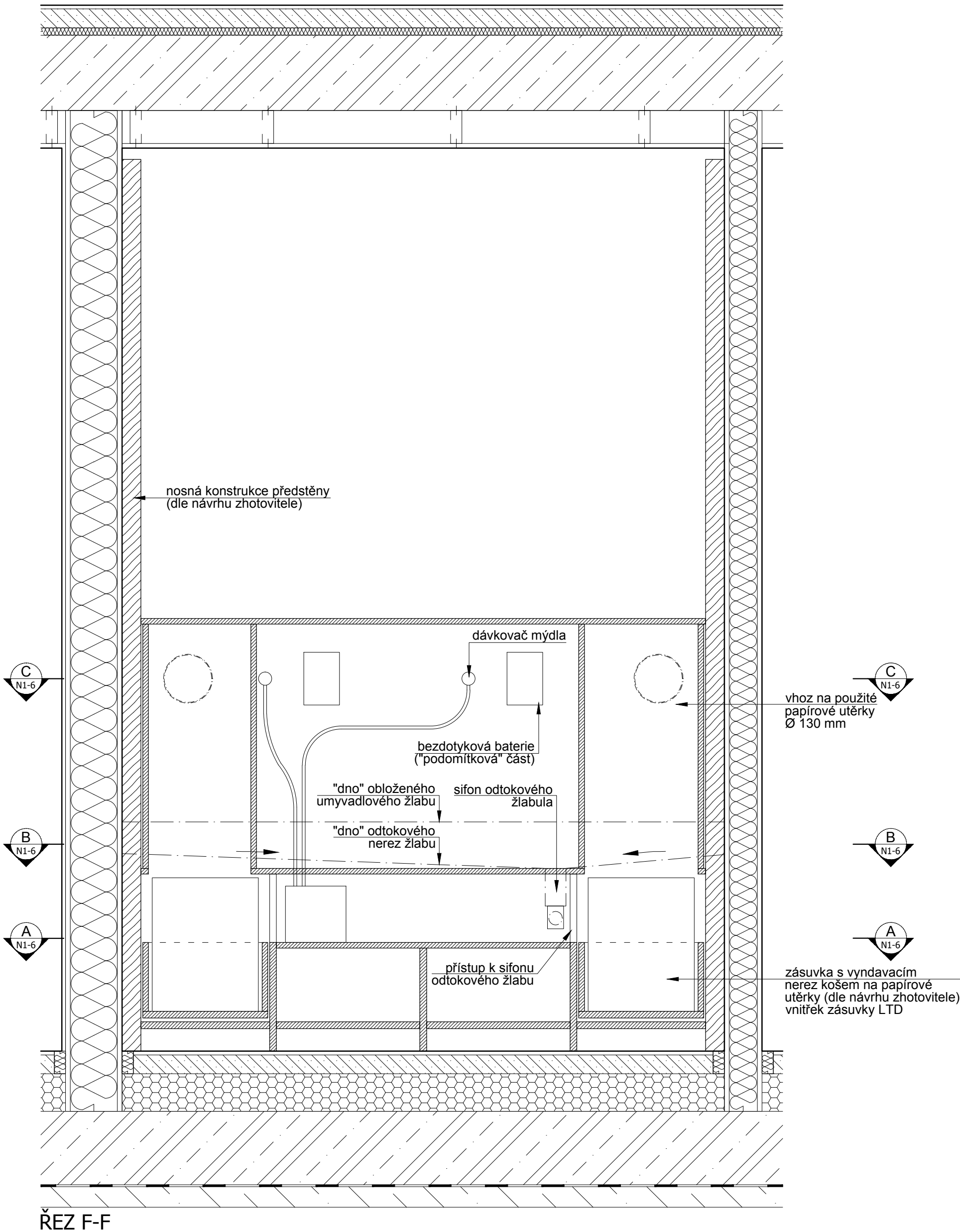

ŘEZ F-F

LEGENDA ZAŘÍZOVACÍCH PŘEDMĚTŮ:

popis	výrobce, typ
UMYVADLOVÁ BATERIE	Sanela SLU 04H17
DÁVKOVAČ MÝDLA	Nimco UNIX (UN 6031V-26)
KOŠ NA PAPIROVÉ UTĚRKY	atyp
ZRCADLO	atyp

© Copyright 2013 IHARCH s.r.o.	vypracoval: Ing.arch. Jakub Sedlák		kontroloval: Irena Hrabincová Dipl.Arch.		zodpovědný projektant: Irena Hrabincová Dipl.Arch.		IHARCH s.r.o. IRENA HRABINCOVÁ Dipl.Arch. atelier@iharch.cz www.iharch.cz		Nad Údolím 351/70 Praha 4 147 00 tel.: 605 975 255			
	investor: Středočeský kraj											
	projekt: INTERIÉR VSTUPNÍ BUDOVY (MUZEUM LIDOVÝCH STAVEB V KOUŘIMI)				objekt: SO 01		č.zakázky: 011		revize: -		paré:	
							stupeň: DPS - INTERIÉR					
	výkres: N1d umyvadlo - řez F-F místnost 1.12 a 1.13 - WC muži a ženy						datum: červenec 2013		č. výkresu: N1-9			
							měřítko: 1:10@A3					

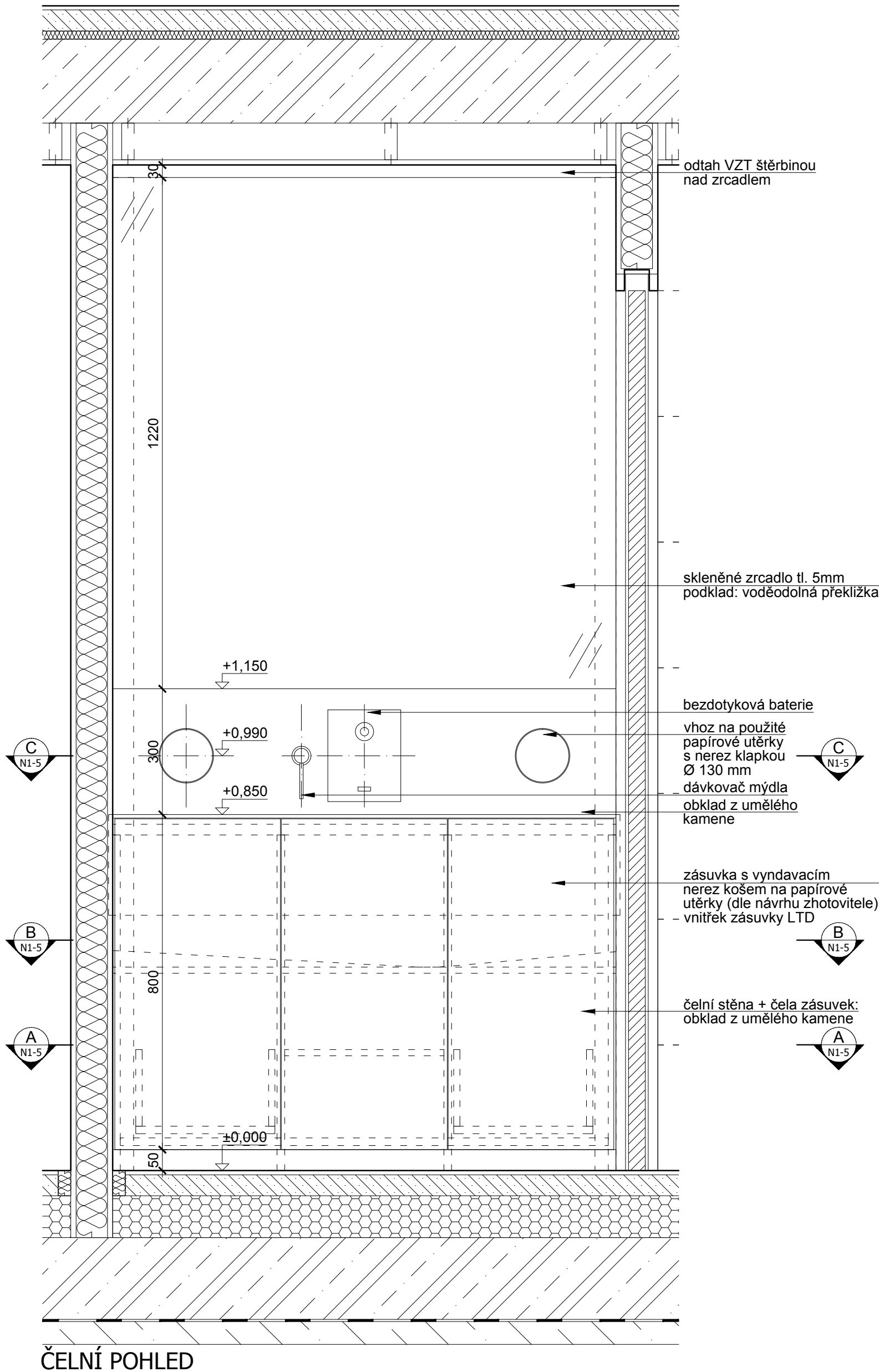

LEGENDA ZAŘIZOVACÍCH PŘEDMĚTŮ:

popis	výrobce, typ
UMYVADLOVÁ BATERIE	Sanela SLU 04H17
DÁVKOVAČ MÝDLA	Nimco UNIX (UN 6031V-26)
KOŠ NA PAPIROVÉ UTĚRKY	atyp
ZRCADLO	atyp

© Copyright 2013 IHARCH s.r.o.

vypracoval: Ing.arch. Jakub Sedlák		kontroloval: Irena Hrabincová Dipl.Arch.		zodpovědný projektant: Irena Hrabincová Dipl.Arch.		IHARCH s.r.o. IRENA HRABINCOVÁ Dipl.Arch. atelier@iharch.cz www.iharch.cz		Nad Údolím 351/70 Praha 4 147 00 tel.: 605 975 255			
investor: Středočeský kraj						objekt: SO 01		č.zakázky: 011		revize: -	paré:
projekt: INTERIÉR VSTUPNÍ BUDOVY (MUZEUM LIDOVÝCH STAVEB V KOUŘIMI)								stupeň: DPS - INTERIÉR			
výkres: N1c umyvadlo - pohled místnost 1.12 a 1.13 - WC muži a ženy						datum: červenec 2013		č. výkresu: N1-10			
						měřítko: 1:10@A3					

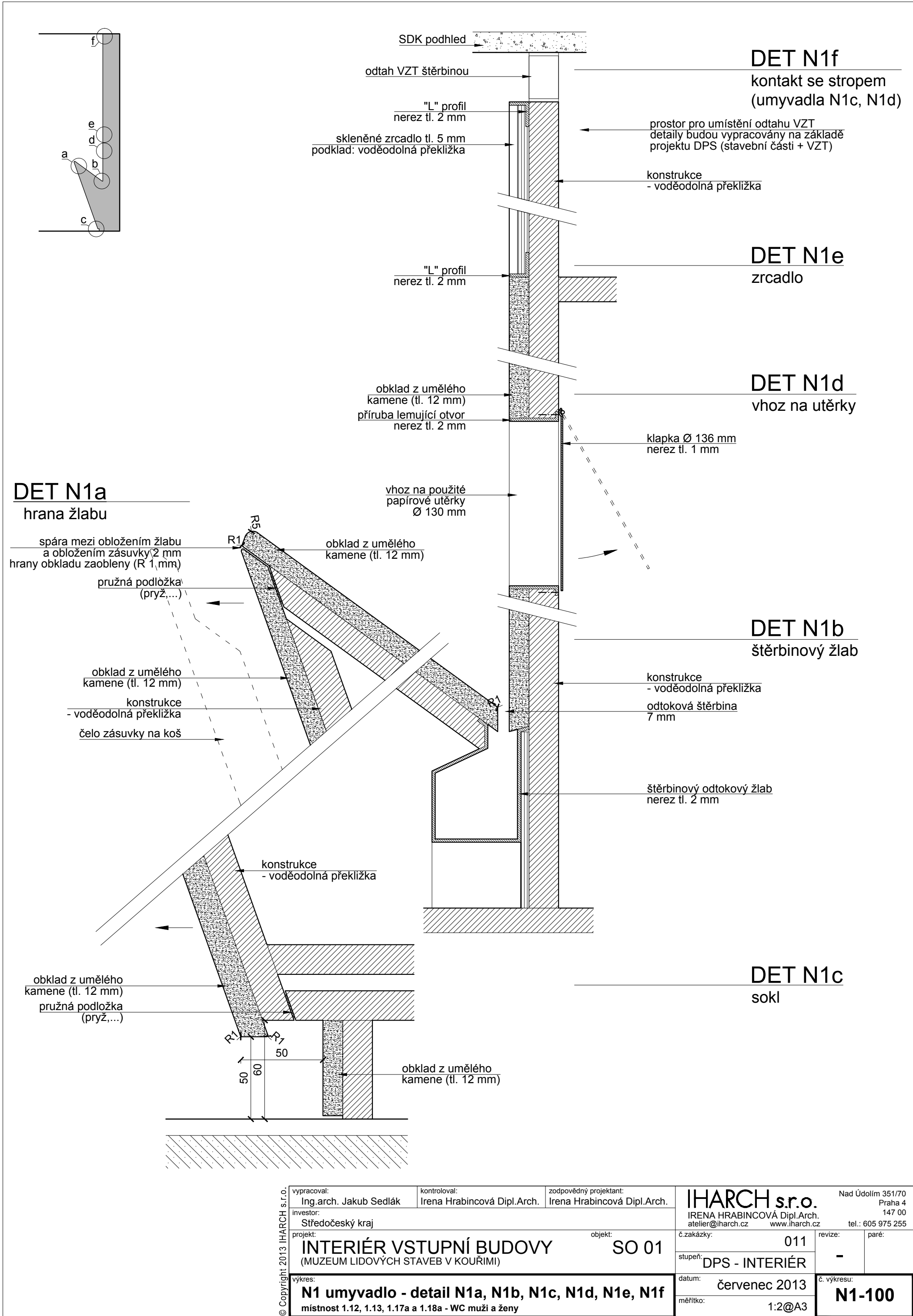

© Copyright 2013 IHARCH s.r.o.	vypracoval: Ing.arch. Jakub Sedlák	kontroloval: Irena Hrabincová Dipl.Arch.	zodpovědný projektant: Irena Hrabincová Dipl.Arch.		IHARCH s.r.o.		Nad Údolím 351/70 Praha 4	
	investor: Středočeský kraj			IRENA HRABINCOVÁ Dipl.Arch. atelier@iharch.cz		www.iharch.cz		147 00
	projekt: INTERIÉR VSTUPNÍ BUDOVY (MUZEUM LIDOVÝCH STAVEB V KOUŘIMI)	objekt: SO 01		č.zakázky: 011		revize:	paré:	
	výkres: N1 umyvadlo - detail N1a, N1b, N1c, N1d, N1e, N1f místnost 1.12, 1.13, 1.17a a 1.18a - WC muži a ženy		datum: červenec 2013		č. výkresu: N1-100			
			měřítka: 1:2@A3					

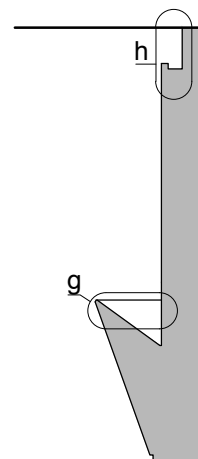

DET N1g

bok žlabu

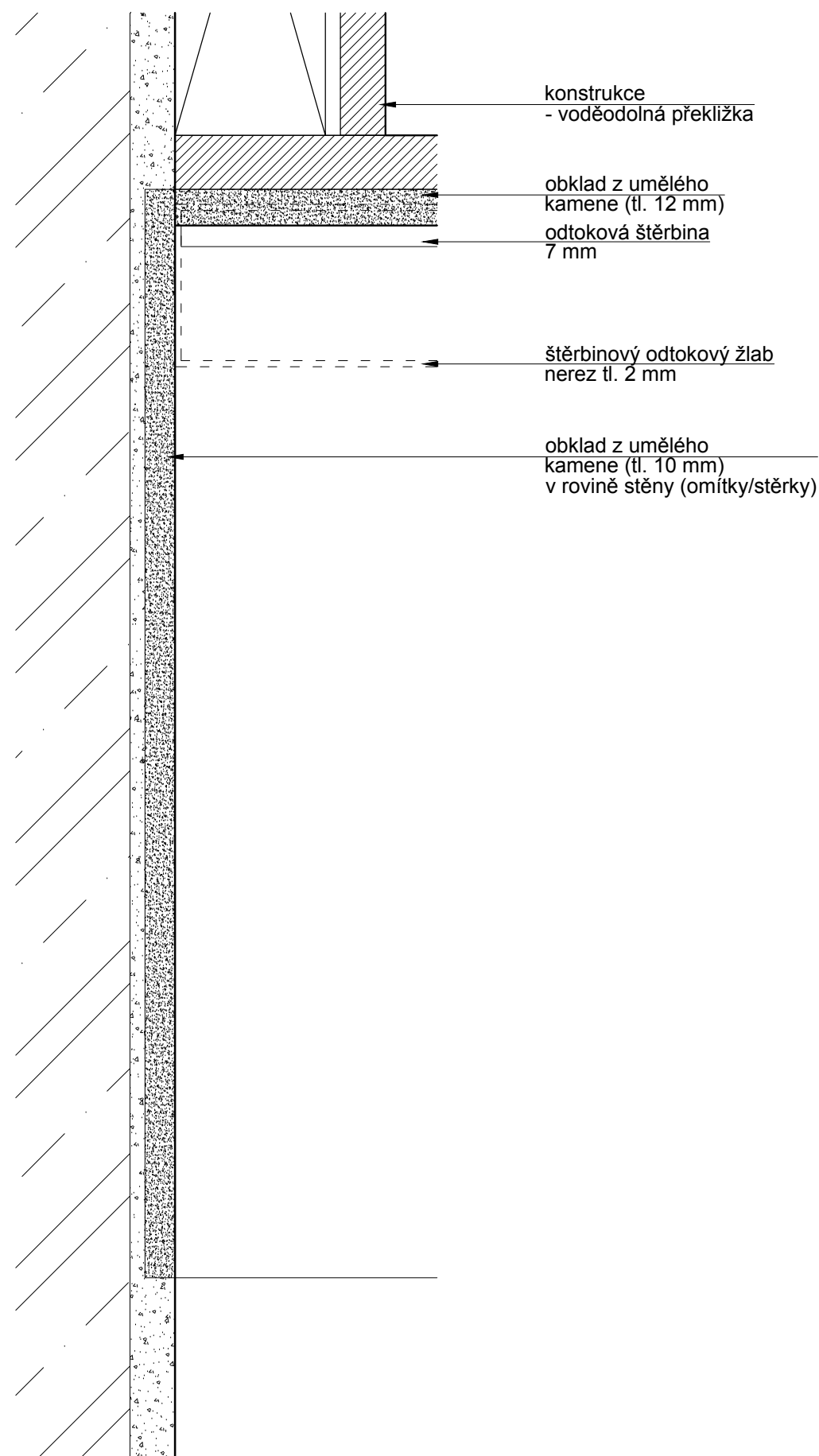

DET N1h

nika s osvětlením a odtahem VZT
(umyvadla N1a, N1b)

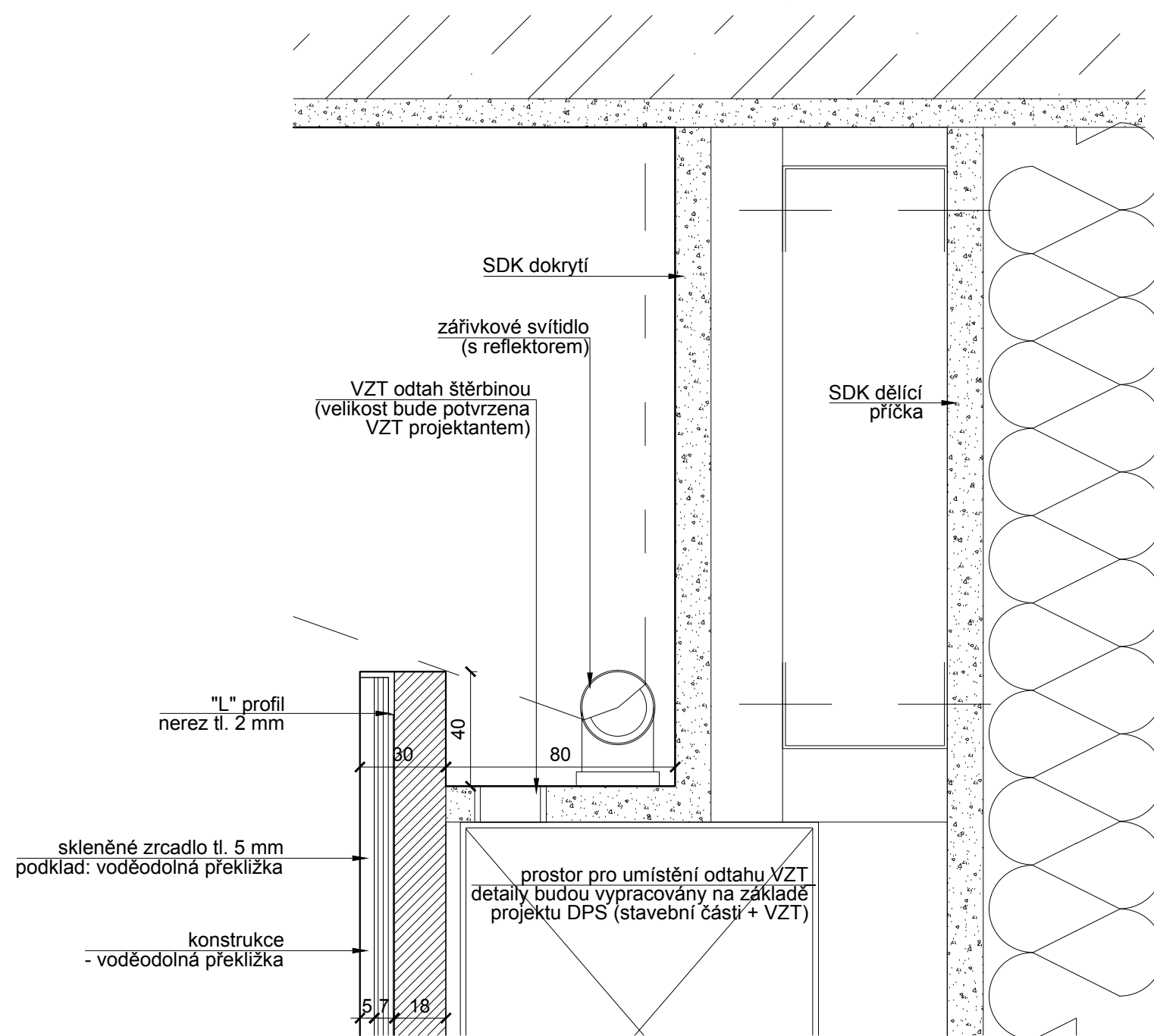

© Copyright 2013 IHARCH s.r.o.

vypracoval: Ing.arch. Jakub Sedlák	kontroloval: Irena Hrabincová Dipl.Arch.	zodpovědný projektant: Irena Hrabincová Dipl.Arch.	IHARCH s.r.o. IRENA HRABINCOVÁ Dipl.Arch. atelier@iharch.cz www.iharch.cz		Nad Údolím 351/70 Praha 4 147 00 tel.: 605 975 255
investor: Středočeský kraj	projekt: INTERIÉR VSTUPNÍ BUDOVY (MUZEUM LIDOVÝCH STAVEB V KOUŘIMI)	objekt: SO 01	č.zakázky: 011	revize: -	paré:
výkres: N1 umyvadlo - detail N1g, N1h místnost 1.12, 1.13, 1.17a a 1.18a - WC muži a ženy			stupeň: DPS - INTERIÉR	datum: červenec 2013	č. výkresu: N1-102
			měřítko: 1:2@A3		

skořepina + pracovní deska: umělý kámen tl. 10 mm a 30 mm
sokl: lepený plech 0,5 mm, nerez broušený
dveře, sokl, korpus: LTD EGGER n. jiný obdobný, hrany ABS 2 mm, (bílá RAL 9010)
kování (závěsy): nerez, HETTICH n. jiný obdobný
úchytky: HETTICH n. jiné obdobné

The diagram shows a curved surface with two cones, A and B, and a dashed line representing a straightened surface. The surface is divided into three regions: a left region with a stippled pattern labeled 'kužel A', a middle region with a cross-hatched pattern labeled 'kužel B', and a right region with a stippled pattern. A dashed line runs along the surface, representing a straightened surface. The label 'zborcená přímková plocha' is placed below the dashed line.



1. ROZMĚRY UVEDENÉ V TÉTO VÝKRESOVÉ DOKUMENTACI JSOU INDIKATIVNÍ A BUDOU UPŘESNĚNY NA ZÁKLADĚ ZAMĚŘENÍ, KTERÉ PROVEDE ZHOTOVITEL NA STAVBĚ PŘED ZAHÁJENÍM VÝROBY (STAVEBNÍMI PRACEMI). ZA SPRÁVNÉ VYTÝČENÍ A ROZMĚRY ZODPOVÍDÁ ZHOTOVITEL.
2. ZHOTOVITEL PŘEDLOŽÍ PŘED ZAHÁJENÍM VÝROBY VÝROBNÍ DOKUMENTACI VŠECH ATYPICKÝCH PRVKŮ KE SCHVÁLENÍ ARCHITEKTEM (AUTOREM PROJEKTU) A ZÁSTUPCEM INVESTORA (PROVOZOVATELEM SKANZENU)
3. JAKÉKOLIV NEJASNOSTI NEBO ROZPORY V PROJEKTOVÉ DOKUMENTACI MUSÍ BÝT PROJEDNÁNY SE ZODPOVĚDNÝM PROJEKTANTEM A JIM ODSOULHASENY PŘED ZAHÁJENÍM PRACÍ / VÝROBY.
4. NEODMĚROVAT Z VÝKRESŮ; PŘÍPADNÉ NEJASNOSTI A CHYBĚJÍCÍ INFORMACE BUDE ZHOTOVITEL NEPRODLĚNĚ KONSULTOVAT SE ZODPOVĚDNÝM PROJEKTANTEM, S KTERÝM ODSOULHLA DALŠÍ POSTUP
5. VEŠKERÉ KONSTRUKCE A DETAILY BUDOU PROVÁDĚNY DLE TECHNOLOGICKÝCH PŘEDPISŮ A POŽADAVKŮ VÝROBCE A ZA DODRŽENÍ PLATNÝCH NOREM
6. ZHOTOVITEL PŘEDLOŽÍ VZORKY VŠECH POVRCHŮ A DETAILŮ KE SCHVÁLENÍ ARCHITEKTEM PŘED ZAPOČETÍM PRACÍ
7. TENTO VÝKRES MUSÍ BÝT POUŽIT VÝHRADNĚ VE SPOJITOSTI S VÝKRESY VŠECH STAVEBNÍCH A ARCHITEKTONICKÝCH DETAILŮ, S VÝKRESY VŠECH PROFESÍ, TECHNICKÝMI ZPRÁVAMI A VÝKAZEM VÝMĚR.

DETAILY ČÁSTI NAVAZUJÍCÍ NA STAVEBNÍ KONSTRUKCE NEBO TECHNOLOGICKÁ ZAŘÍZENÍ BUDOU VYPRACOVÁNY NA ZÁKLADĚ DPS STAVEBNÍ ČÁSTI (A PROVÁDĚČÍCH DOKUMENTACI JEDNOTLIVÝCH PROFESÍ) . V TOMTO STUPNI JSOU ROZMĚRY POUZE INFORMATIVNÍ A BUDOU POTVRZENY PROJEKTANTY JEDNOTLIVÝCH PROFESÍ (NAPŘ. ROZMĚRY VZT ŠTĚRBIN ATD.)

8. ZMĚNA SPECIFIKACE JE MOŽNÁ POUZE SE SOUHLASEM ZODPOVĚDNÉHO PROJEKTANTA
9. PROJEKTOVÁ DOKUMENTACE JE DUŠEVNÍM MAJETKEM AUTORA PROJEKTU, BEZ JEHO PÍSEMNÉHO SOUHLASU NESMÍ BÝT POUŽITA K JINÉMU ÚČELU NEŽ REALIZACI PROJEKTU. PRO NĚJ BYLA VYTVOŘENA

© Copyright 2013 IHARCH s.r.o.	vypracoval: Ing.arch. Jakub Sedláč	kontroloval: Irena Hrabincová Dipl.Arch.	zodpovědný projektant: Irena Hrabincová Dipl.Arch.	IHARCH s.r.o. IRENA HRABINCOVÁ Dipl.Arch. atelier@iharch.cz www.iharch.cz	Nad Údolím 351/70 Praha 4 147 00 tel.: 605 975 255
	investor: Středočeský kraj			č.zakázky: 011 stupeň: DPS - INTERIÉR	revize: - paré:
	projekt: INTERIÉR VSTUPNÍ BUDOVY SO 01 (MUZEUM LIDOVÝCH STAVEB V KOUŘIMI)				
	výkres: N2 pokladní pult - vytyčení skořepiny (oplaštění) místnost 1.02 - občerstvení/ gastronomické zázemí sálu a prodej suvenýrů			datum: červenec 2013 měřítko: 1:20@A3	č. výkresu: N2-1

MATERIÁLY
skořepina + pracovní deska: umělý kámen tl. 10 mm a 30 mm
sokl: lepený plech 0,5 mm, nerez broušený
dveře, sokl, korpus: LTD EGGER n. jiný obdobný, hrany ABS 2 mm, (bílá RAL 9010)
kování (závěsy): nerez, HETTICH n. jiný obdobný
úchytky: HETTICH n. jiné obdobné

PROSTOROVÉ SCHÉMA

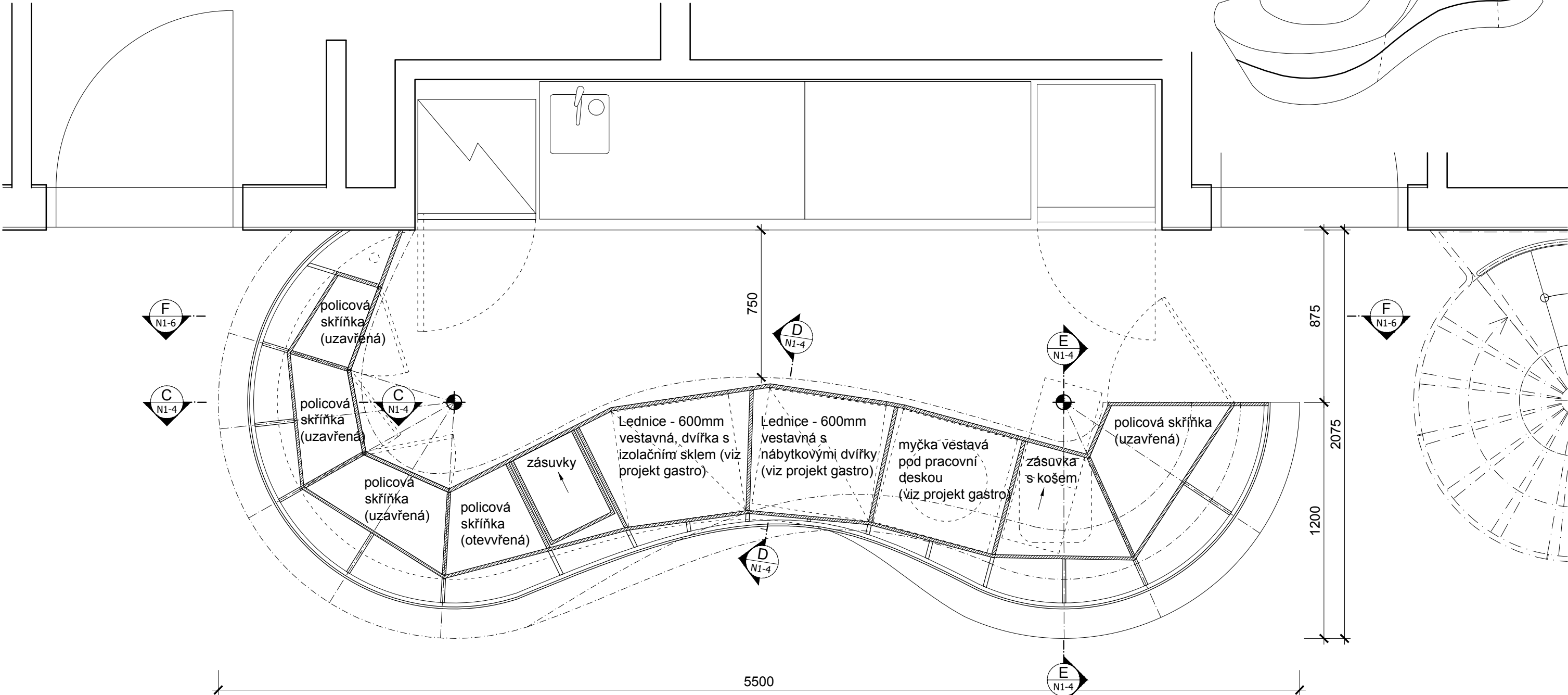

PŮDORYS (ŘEZ A-A)

- UPOZORNĚNÍ:**
- ROZMĚRY UVEDENÉ V TĚTO VÝKRESOVÉ DOKUMENTACI JSOU INDIKATIVNÍ A BUDOU UPŘESNĚNY NA ZÁKLADĚ ZAMĚŘENÍ, KTERÉ PROVEDE ZHOTOVITEL NA STAVBĚ PŘED ZAHÁJENÍM VÝROBY (STAVEBNÍMI PRACEMI). ZA SPRÁVNÉ VYTÝČENÍ A ROZMĚRY ZODPOVÍDÁ ZHOTOVITEL.
 - ZHOTOVITEL PŘEDLOŽÍ PŘED ZAHÁJENÍM VÝROBY VÝROBNÍ DOKUMENTACI VŠECH ATYPICKÝCH PRVKŮ KE SCHVÁLENÍ ARCHITEKTEM (AUTOREM PROJEKTU) A ZÁSTUPCEM INVESTORA (PROVOZOVATELEM SKANZENU).
 - JAKÉKOLIV NEJASNOSTI NEBO ROZPORY V PROJEKTOVÉ DOKUMENTACI MUSÍ BÝT PROJEKOVÁNY SE ZODPOVĚDNÝM PROJEKTANTEM A JÍM ODSOUHLASENY PŘED ZAHÁJENÍM PRACÍ / VÝROBY.
 - NEODMĚŘOVAT Z VÝKRESŮ; PŘÍPADNĚ NEJASNOSTI A CHYBĚJÍCÍ INFORMACE BUDE ZHOTOVITEL NEPRODLENĚ KONZULTOVAT SE ZODPOVĚDNÝM PROJEKTANTEM, S KTERÝM ODSOUHLASÍ DALŠÍ POSTUP.
 - VEŠKERÉ KONSTRUKCE A DETAILS BUDOU PROVÁDĚNY DLE TECHNOLOGICKÝCH PŘEDPISŮ A POŽADAVKŮ VÝROBCE A ZA DODRŽENÍ PLATNÝCH NOREM.
 - ZHOTOVITEL PŘEDLOŽÍ VZORKY VŠECH POVRCHŮ A DETAILS KE SCHVÁLENÍ ARCHITEKTEM PŘED ZAPOČETÍM PRACÍ.
 - TENTO VÝKRES MUSÍ BÝT POUŽIT VÝHRADNĚ VE SPOJITOSTI S VÝKRESY VŠECH STAVEBNÍCH A ARCHITEKTONICKÝCH DETAILS, S VÝKRESY VŠECH PROFESÍ, TECHNICKÝMI ZPRÁVAMI A VÝKAZEM VÝMĚR. DETAILS ČÁSTÍ NAVAZUJÍCÍ NA STAVEBNÍ KONSTRUKCE NEBO TECHNOLOGICKÁ ZAŘÍZENÍ BUDOU VYPRACOVÁNY NA ZÁKLADĚ DPS STAVEBNÍ ČÁSTI (A PROVÁDĚCÍCH DOKUMENTACÍ JEDNOTLIVÝCH PROFESÍ) . V TOMTO STUPNI JSOU ROZMĚRY POUZE INFORMATIVNÍ A BUDOU POTVRZENY PROJEKTANTY JEDNOTLIVÝCH PROFESÍ (NAPŘ. ROZMĚRY VZT ŠTĚRBIN ATD.).
 - ZMĚNA SPECIFIKACE JE MOŽNÁ POUZE SE SOUHLASEM ZODPOVĚDNÉHO PROJEKTANTA.
 - PROJEKTOVÁ DOKUMENTACE JE DUŠEVNÍM MAJETKEM AUTORA PROJEKTU. BEZ JEHO PÍSEMNÉHO SOUHLASU NESMÍ BÝT POUŽITA K JINÉMU ÚČELU NEŽ REALIZACI PROJEKTU, PRO NĚJŽ BYLA VYTVOŘENA.

vypracoval: Ing.arch. Jakub Sedlák		kontroloval: Irena Hrabincová Dipl.Arch.		zodpovědný projektant: Irena Hrabincová Dipl.Arch.		IHARCH s.r.o. IRENA HRABINCOVÁ Dipl.Arch. atelier@iharch.cz www.iharch.cz		Nad Údolím 351/70 Praha 4 147 00 tel.: 605 975 255	
investor: Středočeský kraj		objekt: SO 01		č.zakázky: 011		revize: -		paré:	
projekt: INTERIÉR VSTUPNÍ BUDOVY (MUZEUM LIDOVÝCH STAVEB V KOUŘIMI)		stupeň: DPS - INTERIÉR		datum: červenec 2013		č. výkresu: N2-2			
výkres: N2 pokladní pult - půdorys (řez A-A) místnost 1.02 - občerstvení/ gastronomické zázemí sálu a prodej suvenýrů		měřítko: 1:20@A3							

skořepina + pracovní deska: umělý kámen tl. 10 mm a 30 mm
sokl: lepený plech 0,5 mm, nerez broušený
dveře, sokl, korpus: LTD EGGER n. jiný obdobný, hrany ABS 2 mm, (bílá RAL 9010)
kování (závěsy): nerez, HETTICH n. jiný obdobný
úchytky: HETTICH n. jiné obdobné

A 3D diagram showing a curved surface, possibly a road or a bridge, with a triangular cross-section. The surface is represented by a curved line, and the cross-section is shown as a triangle. Dashed lines indicate the projection of the cross-section onto the surface.

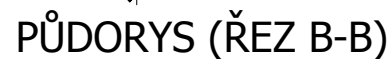

1. ROZMĚRY UVEDENÉ V TĚTO VÝKRESOVÉ DOKUMENTACI JSOU INDIKATIVNÍ A BUDOU UPŘESNĚNY NA ZÁKLADĚ ZAMĚŘENÍ, KTERÉ PROVEDE ZHOTOVITEL NA STAVBĚ PŘED ZAHÁJENÍM VÝROBY (STAVEBNÍMI PRACEMI). ZA SPRÁVNÉ VYTÝČENÍ A ROZMĚRY ZODPOVÍDÁ ZHOTOVITEL.
2. ZHOTOVITEL PŘEDLOŽÍ PŘED ZAHÁJENÍM VÝROBY VÝROBNÍ DOKUMENTACI VŠECH ATYPICKÝCH PRVKŮ KE SCHVÁLENÍ ARCHITEKTEM (AUTOREM PROJEKTU) A ZÁSTUPCEM INVESTORA (PROVOZOVATELEM SKANZENU)
3. JAKÉKOLIV NEJASNOSTI NEBO ROZPORY V PROJEKTOVÉ DOKUMENTACI MUSÍ BÝT PROJEDNÁNY SE ZODPOVĚDNÝM PROJEKTANTEM A JIM ODSOULHASENY PŘED ZAHÁJENÍM PRACÍ / VÝROBY.
4. NEMĚŘOVAT Z VÝKRESŮ; PŘÍPADNĚ NEJASNOSTI A CHYBĚJÍCÍ INFORMACE BUDE ZHOTOVITEL NEPRODLĚNĚ KONTZULTOVAT SE ZODPOVĚDNÝM PROJEKTEM, S KTERÝM ODSOULHASI DALŠÍ POSTUP
5. VEŠKERÉ KONSTRUKCE A DETAILY BUDOU PROVÁDĚNY DLE TECHNOLOGICKÝCH PŘEDPISŮ A POŽADAVKŮ VÝROBCE A ZA DODRŽENÍ PLATNÝCH NOREM
6. ZHOTOVITEL PŘEDLOŽÍ VZORKY VŠECH POVRCHŮ A DETAILŮ KE SCHVÁLENÍ ARCHITEKTEM PŘED ZAPOČETÍM PRACÍ
7. TENTO VÝKRES MUSÍ BÝT POUŽIT VÝHRADNĚ VE SPOJITOSTI S VÝKRESY VŠECH STAVEBNÍCH A ARCHITEKTONICKÝCH DETAILŮ, S VÝKRESY VŠECH PROFESÍ, TECHNICKÝMI ZPRÁVAMI A VÝKAZEM VÝMĚR.

DETAILY ČÁSTI NAVAZUJÍCÍ NA STAVEBNÍ KONSTRUKCE NEBO TECHNOLOGICKÁ ZAŘÍZENÍ BUDOU VYPRACOVÁNY NA ZÁKLADĚ DPS STAVEBNÍ ČÁSTI (A PROVÁDĚČÍCH DOKUMENTACI JEDNOTLIVÝCH PROFESÍ) . V TOMTO STUPNI JSOU ROZMĚRY POUZE INFORMATIVNÍ A BUDOU POTVRZENY PROJEKTANTY JEDNOTLIVÝCH PROFESÍ (NAPŘ. ROZMĚRY VZT ŠTĚRBIN ATD.)

8. ZMĚNA SPECIFIKACE JE MOŽNÁ POUZE SE SOUHLASEM ZODPOVĚDNÉHO PROJEKTANTA
9. PROJEKTOVÁ DOKUMENTACE JE DUŠEVNÍM MAJETKEM AUTORA PROJEKTU, BEZ JEHO PÍSEMNÉHO SOUHLASU NESMÍ BÝT POUŽITA K JINÉMU ÚČELU NEŽ REALIZACI PROJEKTU. PRO NĚJ BYLA VYTVOŘENA

vypracoval: Ing.arch. Jakub Sedlák		kontrolovala: Irena Hrabincová Dipl.Arch.		zodpovědný projektant: Irena Hrabincová Dipl.Arch.		IHARCH s.r.o. IRENA HRABINCOVÁ Dipl.Arch. atelier@iharch.cz www.iharch.cz		Nad Údolím 351/70 Praha 4 147 00 tel.: 605 975 255	
investor: Středočeský kraj									
projekt: INTERIÉR VSTUPNÍ BUDOVY (MUZEUM LIDOVÝCH STAVEB V KOUŘIMI)				objekt: SO 01		č.zakázky: 011		revize: -	
						stupeň: DPS - INTERIÉR			
výkres: N2 pokladní pult - půdorys (řez B-B) místnost 1.02 - občerstvení/ gastronomické zázemí sálu a prodej suvenýrů						datum: červenec 2013		č. výkresu: N2-3	
						měřítko: 1:20@A3			

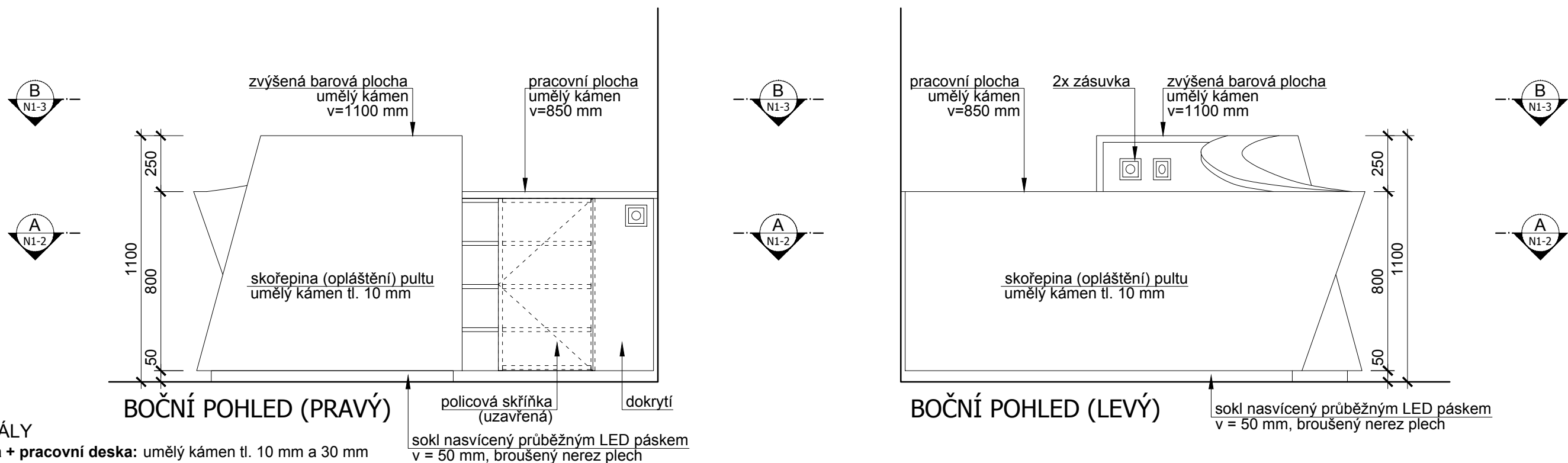
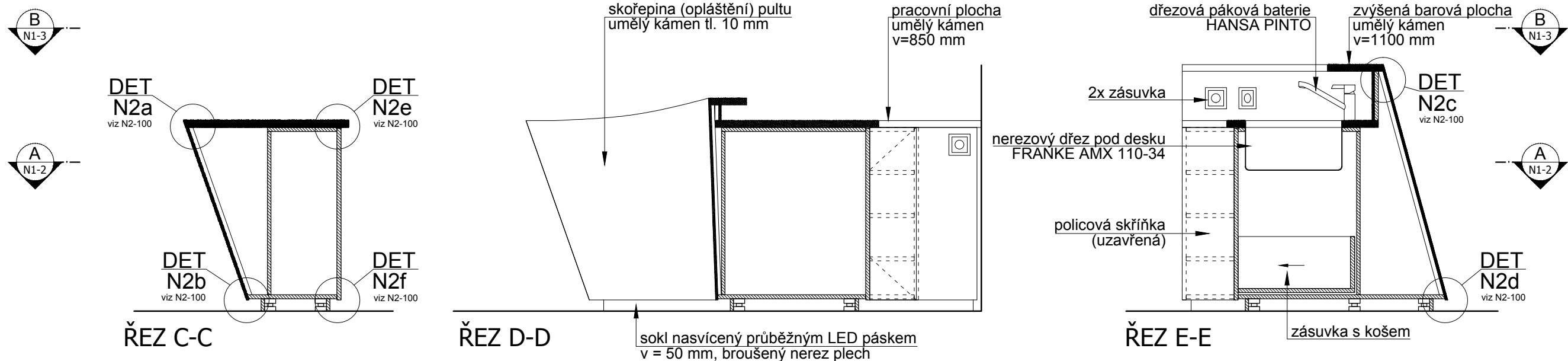

MATERIÁLY
skořepina + pracovní deska: umělý kámen tl. 10 mm a 30 mm
sokl: lepený plech 0,5 mm, nerez broušený
dveře, sokl, korpus: LTD EGGER n. jiný obdobný, hrany ABS 2 mm, (bílá RAL 9010)
kování (závěsy): nerez, HETTICH n. jiný obdobný
úchytky: HETTICH n. jiné obdobné

UPOZORNĚNÍ:
1. ROZMĚRY UVEDENÉ V TĚTO VÝKRESOVÉ DOKUMENTACI JSOU INDIKATIVNÍ A BUDOU UPŘESNĚNÝ NA ZÁKLADĚ ZAMĚŘENÍ, KTERÉ PROVEDE ZHOTOVITEL NA STAVBĚ PŘED ZAHÁJENÍM VÝROBY (STAVEBNÍMI PRACEMI). ZA SPRÁVNÉ VYTÝČENÍ A ROZMĚRY ZODPOVÍDÁ ZHOTOVITEL.
2. ZHOTOVITEL PŘEDLOŽÍ PŘED ZAHÁJENÍM VÝROBY VÝROBNÍ DOKUMENTACI VŠECH ATYPICKÝCH PRVKŮ KE SCHVÁLENÍ ARCHITEKTEM (AUTOREM PROJEKTU) A ZÁSTUPCEM INVESTORA (PROVOZOVATELEM SKANZENU)
3. JAKÉKOLIV NEJASNOSTI NEBO ROZPORY V PROJEKTOVÉ DOKUMENTACI MUSÍ BÝT PROJEDNÁNY SE ZODPOVĚDNÝM PROJEKTANTEM A JÍM ODSOUHLASENY PŘED ZAHÁJENÍM PRACÍ / VÝROBY.
4. NEODMĚŘOVAT Z VÝKRESŮ; PŘÍPADNĚ NEJASNOSTI A CHYBĚJÍCÍ INFORMACE BUDE ZHOTOVITEL NEPRODLENĚ KONZULTOVAT SE ZODPOVĚDNÝM PROJEKTANTEM, S KTERÝM ODSOUHLASÍ DALŠÍ POSTUP
5. VEŠKERÉ KONSTRUKCE A DETAILS BUDOU PROVÁDĚNY DLE TECHNOLOGICKÝCH PŘEDPISŮ A POŽADAVKŮ VÝROBCE A ZA DODRŽENÍ PLATNÝCH NOREM
6. ZHOTOVITEL PŘEDLOŽÍ VZORKY VŠECH POVRCHŮ A DETAILSŮ KE SCHVÁLENÍ ARCHITEKTEM PŘED ZAPOČETÍM PRACÍ
7. TENTO VÝKRES MUSÍ BÝT POUŽIT VÝHRADNĚ VE SPOJITOSTI S VÝKRESY VŠECH STAVEBNÍCH A ARCHITEKTONICKÝCH DETAILSŮ, S VÝKRESY VŠECH PROFESÍ, TECHNICKÝMI ZPRÁVAMI A VÝKAZEM VÝMĚR.
DETAILY ČÁSTÍ NAVAZUJÍCÍ NA STAVEBNÍ KONSTRUKCE NEBO TECHNOLOGICKÁ ZAŘÍZENÍ BUDOU VYPRACOVÁNY NA ZÁKLADĚ DPS STAVEBNÍ ČÁSTI (A PROVÁDĚCÍCH DOKUMENTACÍ JEDNOTLIVÝCH PROFESÍ) . V TOMTO STUPNI JSOU ROZMĚRY POUZE INFORMATIVNÍ A BUDOU POTVRZENY PROJEKTANTY JEDNOTLIVÝCH PROFESÍ (NAPŘ. ROZMĚRY VZT ŠTĚRBIN ATD.)
8. ZMĚNA SPECIFIKACE JE MOŽNÁ POUZE SE SOUHLASEM ZODPOVĚDNÉHO PROJEKTANTA
9. PROJEKTOVÁ DOKUMENTACE JE DUŠEVNÍM MAJETKEM AUTORA PROJEKTU. BEZ JEHO PÍSEMNÉHO SOUHLASU NESMÍ BÝT POUŽITA K JINÉMU ÚČELU NEŽ REALIZACI PROJEKTU, PRO NĚJŽ BYLA VYTVOŘENA

© Copyright 2013 IHARCH s.r.o.

vypracoval: Ing.arch. Jakub Sedlák		kontroloval: Irena Hrabincová Dipl.Arch.		zodpovědný projektant: Irena Hrabincová Dipl.Arch.		IHARCH s.r.o. IRENA HRABINCOVÁ Dipl.Arch. atelier@iharch.cz www.iharch.cz		Nad Údolím 351/70 Praha 4 147 00 tel.: 605 975 255	
investor: Středočeský kraj									
projekt: INTERIÉR VSTUPNÍ BUDOVY (MUZEUM LIDOVÝCH STAVEB V KOUŘIMI)				objekt: SO 01		č.zakázky: 011		revize: -	paré:
						stupeň: DPS - INTERIÉR			
výkres: N2 pokladní pult - řezy (A, B, C), boční pohledy místnost 1.02 - občerstvení/ gastronomické zázemí sálu a prodej suvenýrů						datum: červenec 2013		č. výkresu: N2-4	
						měřítko: 1:20@A3			

PROSTOROVÉ SCHÉMA

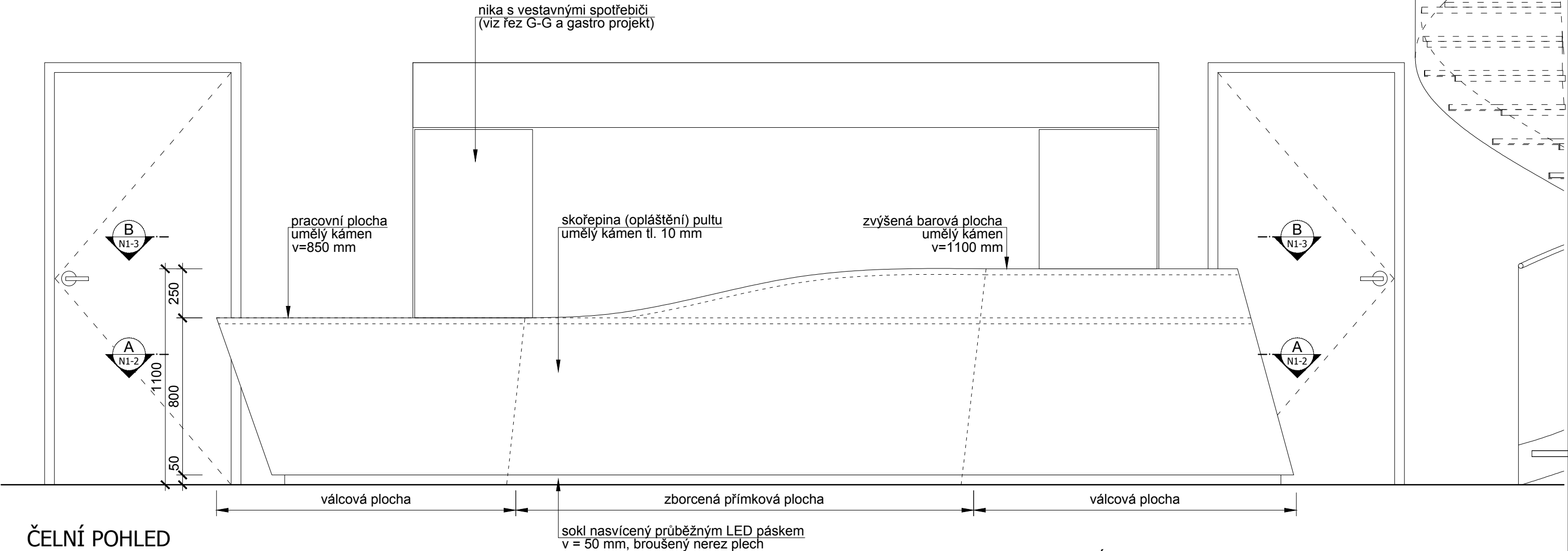
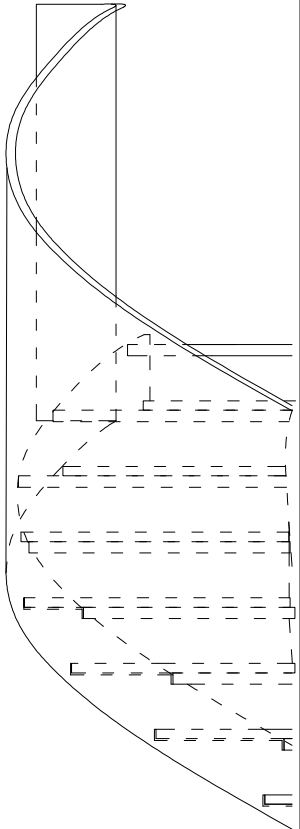
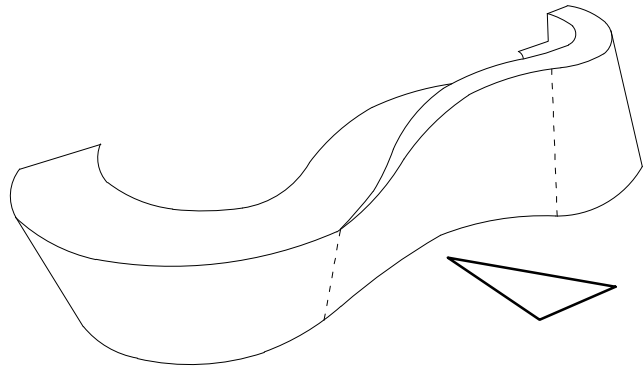

ČELNÍ POHLED

MATERIÁLY
skořepina + pracovní deska: umělý kámen tl. 10 mm a 30 mm
sokl: lepený plech 0,5 mm, nerez broušený
dveře, sokl, korpus: LTD EGGER n. jiný obdobný, hrany ABS 2 mm, (bílá RAL 9010)
kování (závěsy): nerez, HETTICH n. jiný obdobný
úchytky: HETTICH n. jiné obdobné

UPOZORNĚNÍ:
1. ROZMĚRY UVEDENÉ V TĚTO VÝKRESOVÉ DOKUMENTACI JSOU INDIKATIVNÍ A BUDOU UPŘESNĚNY NA ZÁKLADĚ ZAMĚŘENÍ, KTERÉ PROVEDE ZHOTOVITEL NA STAVBĚ PŘED ZAHÁJENÍM VÝROBY (STAVEBNÍMI PRACEMI). ZA SPRÁVNÉ VYTÝČENÍ A ROZMĚRY ZODPOVÍDÁ ZHOTOVITEL.
2. ZHOTOVITEL PŘEDLOŽÍ PŘED ZAHÁJENÍM VÝROBY VÝROBNÍ DOKUMENTACI VŠECH ATYPICKÝCH PRVKŮ KE SCHVÁLENÍ ARCHITEKTEM (AUTOREM PROJEKTU) A ZÁSTUPCEM INVESTORA (PROVOZOVATELEM SKANZENU)
3. JAKÉKOLIV NEJASNOSTI NEBO ROZPORY V PROJEKTOVÉ DOKUMENTACI MUSÍ BÝT PROJEKOVÁNÝ SE ZODPOVĚDNÝM PROJEKTANTEM A JÍM ODSOUHLASENY PŘED ZAHÁJENÍM PRACÍ / VÝROBY.
4. NEODMĚŘOVAT Z VÝKRESŮ; PŘÍPADNĚ NEJASNOSTI A CHYBĚJÍCÍ INFORMACE BUDE ZHOTOVITEL NEPRODLENĚ KONZULTOVAT SE ZODPOVĚDNÝM PROJEKTANTEM, S KTERÝM ODSOUHLASÍ DALŠÍ POSTUP
5. VEŠKERÉ KONSTRUKCE A DETAILS BUDOU PROVÁDĚNY DLE TECHNOLOGICKÝCH PŘEDPISŮ A POŽADAVKŮ VÝROBCE A ZA DODRŽENÍ PLATNÝCH NOREM
6. ZHOTOVITEL PŘEDLOŽÍ VZORKY VŠECH POVRCHŮ A DETAILŮ KE SCHVÁLENÍ ARCHITEKTEM PŘED ZAPOČETÍM PRACÍ
7. TENTO VÝKRES MUSÍ BÝT POUŽIT VÝHRADNĚ VE SPOJITOSTI S VÝKRESY VŠECH STAVEBNÍCH A ARCHITEKTONICKÝCH DETAILŮ, S VÝKRESY VŠECH PROFESÍ, TECHNICKÝMI ZPRÁVAMI A VÝKAZEM VÝMĚR.
DETAILY ČÁSTÍ NAVAŽUJÍCÍ NA STAVEBNÍ KONSTRUKCE NEBO TECHNOLOGICKÁ ZAŘÍZENÍ BUDOU VYPRACOVÁNY NA ZÁKLADĚ DPS STAVEBNÍ ČÁSTI (A PROVÁDĚCÍCH DOKUMENTACÍ JEDNOTLIVÝCH PROFESÍ) . V TOMTO STUPNI JSOU ROZMĚRY POUZE INFORMATIVNÍ A BUDOU POTVRZENY PROJEKTANTY JEDNOTLIVÝCH PROFESÍ (NAPŘ. ROZMĚRY VZT ŠTĚRBIN ATD.)
8. ZMĚNA SPECIFIKACE JE MOŽNÁ POUZE SE SOUHLASEM ZODPOVĚDNÉHO PROJEKTANTA
9. PROJEKTOVÁ DOKUMENTACE JE DUŠEVNÍM MAJETKEM AUTORA PROJEKTU. BEZ JEHO PÍSEMNÉHO SOUHLASU NESMÍ BÝT POUŽITA K JINÉMU ÚČELU NEŽ REALIZACI PROJEKTU, PRO NĚJŽ BYLA VYTVOŘENA

© Copyright 2013 IHARCH s.r.o.

vypracoval: Ing.arch. Jakub Sedlák		kontroloval: Irena Hrabincová Dipl.Arch.		zodpovědný projektant: Irena Hrabincová Dipl.Arch.		IHARCH s.r.o. IRENA HRABINCOVÁ Dipl.Arch. atelier@iharch.cz www.iharch.cz		Nad Údolím 351/70 Praha 4 147 00 tel.: 605 975 255	
investor: Středočeský kraj									
projekt:		objekt:		č.zakázky:		revize:		paré:	
INTERIÉR VSTUPNÍ BUDOVY		SO 01		011		-			
(MUZEUM LIDOVÝCH STAVEB V KOUŘIMI)				stupeň: DPS - INTERIÉR					
výkres:				datum:		č. výkresu:			
N2 pokladní pult - čelní pohled				červenec 2013		N2-5			
místnost 1.02 - občerstvení/ gastronomické zázemí sálu a prodej suvenýrů				měřítko:					
				1:20@A3					

PROSTOROVÉ SCHÉMA

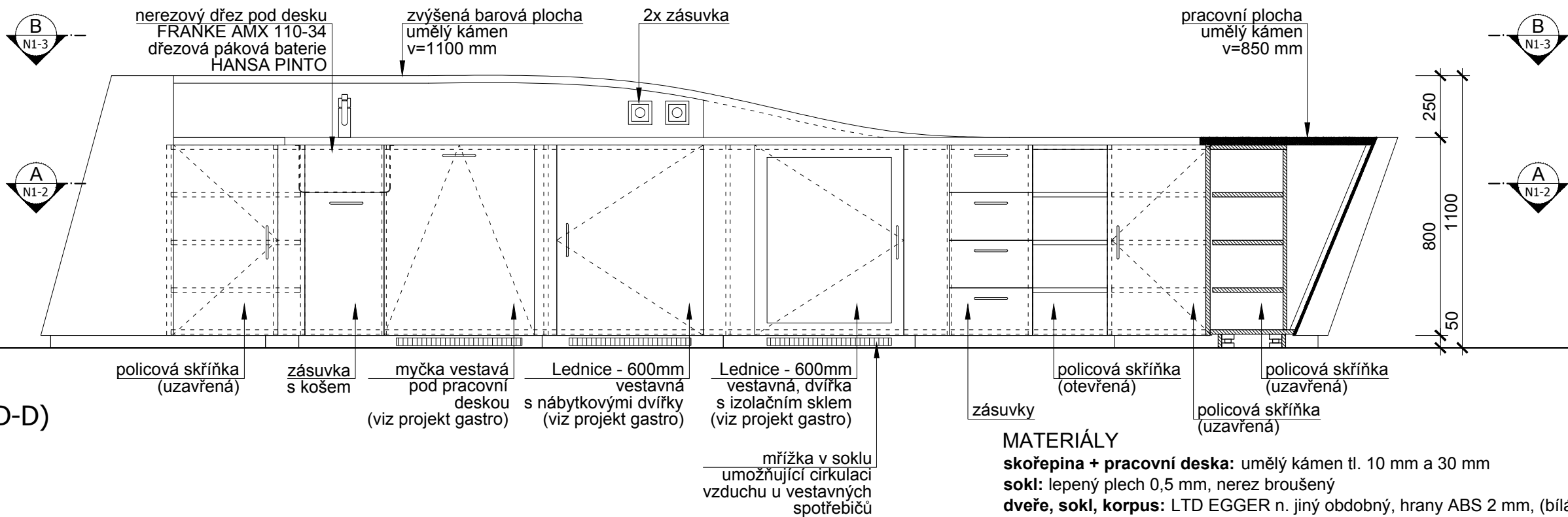
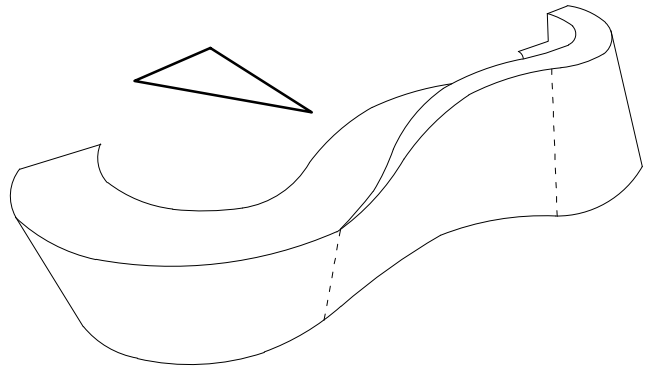

ZADNÍ POHLED (ŘEZ D-D)

MATERIÁLY
skořepina + pracovní deska: umělý kámen tl. 10 mm a 30 mm
sokl: lepený plech 0,5 mm, nerez broušený
dveře, sokl, korpus: LTD EGGER n. jiný obdobný, hrany ABS 2 mm, (bílá RAL 9010)
kování (závěsy): nerez, HETTICH n. jiný obdobný
úchytky: HETTICH n. jiné obdobné

- UPOZORNĚNÍ:**
- ROZMĚRY UVEDENÉ V TÉTO VÝKRESOVÉ DOKUMENTACI JSOU INDIKATIVNÍ A BUDOU UPŘESNĚNÝ NA ZÁKLADĚ ZAMĚŘENÍ, KTERÉ PROVEDE ZHOTOVITEL NA STAVBĚ PŘED ZAHÁJENÍM VÝROBY (STAVEBNÍMI PRACEMI). ZA SPRÁVNÉ VYTÝČENÍ A ROZMĚRY ZODPOVÍDÁ ZHOTOVITEL.
 - ZHOTOVITEL PŘEDLOŽÍ PŘED ZAHÁJENÍM VÝROBY VÝROBNÍ DOKUMENTACI VŠECH ATYPICKÝCH PRVKŮ KE SCHVÁLENÍ ARCHITEKTEM (AUTOREM PROJEKTU) A ZÁSTUPCEM INVESTORA (PROVOZOVATELEM SKANZENU)
 - JAKÉKOLIV NEJASNOSTI NEBO ROZPORY V PROJEKTOVÉ DOKUMENTACI MUSÍ BÝT PROJEKOVANÝ SE ZODPOVĚDNÝM PROJEKTANTEM A JÍM ODSOUHLASENÝ PŘED ZAHÁJENÍM PRACÍ / VÝROBY.
 - NEODMĚŘOVAT Z VÝKRESŮ; PŘÍPADNĚ NEJASNOSTI A CHYBĚJÍCÍ INFORMACE BUDE ZHOTOVITEL NEPRODLENĚ KONZULTOVAT SE ZODPOVĚDNÝM PROJEKTANTEM, S KTERÝM ODSOUHLASÍ DALŠÍ POSTUP
 - VEŠKERÉ KONSTRUKCE A DETAILS BUDOU PROVÁDĚNÝ DLE TECHNOLOGICKÝCH PŘEDPISŮ A POŽADAVKŮ VÝROBCE A ZA DODRŽENÍ PLATNÝCH NOREM
 - ZHOTOVITEL PŘEDLOŽÍ VZORKY VŠECH POVRCHŮ A DETAILŮ KE SCHVÁLENÍ ARCHITEKTEM PŘED ZAPOČETÍM PRACÍ
 - TENTO VÝKRES MUSÍ BÝT POUŽIT VÝHRADNĚ VE SPOJITOSTI S VÝKRESY VŠECH STAVEBNÍCH A ARCHITEKTONICKÝCH DETAILŮ, S VÝKRESY VŠECH PROFESÍ, TECHNICKÝMI ZPRÁVAMI A VÝKAZEM VÝMĚR.
DETAILY ČÁSTÍ NAVAZUJÍCÍ NA STAVEBNÍ KONSTRUKCE NEBO TECHNOLOGICKÁ ZAŘÍZENÍ BUDOU VYPRACOVÁNY NA ZÁKLADĚ DPS STAVEBNÍ ČÁSTI (A PROVÁDĚCÍCH DOKUMENTACÍ JEDNOTLIVÝCH PROFESÍ) . V TOMTO STUPNI JSOU ROZMĚRY POUZE INFORMATIVNÍ A BUDOU POTVRZENY PROJEKTANTY JEDNOTLIVÝCH PROFESÍ (NAPŘ. ROZMĚRY VZT ŠTĚRBIN ATD.)
 - ZMĚNA SPECIFIKACE JE MOŽNÁ POUZE SE SOUHLASEM ZODPOVĚDNÉHO PROJEKTANTA
 - PROJEKTOVÁ DOKUMENTACE JE DUŠEVNÍM MAJETKEM AUTORA PROJEKTU. BEZ JEHO PÍSEMNÉHO SOUHLASU NESMÍ BÝT POUŽITA K JINÉMU ÚČELU NEŽ REALIZACI PROJEKTU, PRO NĚJŽ BYLA VYTVOŘENA

© Copyright 2013 IHARCH s.r.o.

vypracoval: Ing.arch. Jakub Sedlák		kontroloval: Irena Hrabincová Dipl.Arch.		zodpovědný projektant: Irena Hrabincová Dipl.Arch.		IHARCH s.r.o. IRENA HRABINCOVÁ Dipl.Arch. atelier@iharch.cz www.iharch.cz		Nad Údolím 351/70 Praha 4 147 00 tel.: 605 975 255	
investor: Středočeský kraj									
projekt:		objekt:		č.zakázky:		011		revize:	paré:
INTERIÉR VSTUPNÍ BUDOVY (MUZEUM LIDOVÝCH STAVEB V KOUŘIMI)		SO 01		stupeň:		DPS - INTERIÉR		-	
výkres:				datum:		červenec 2013		č. výkresu:	
N2 pokladní pult - zadní pohled (řez F-F) místnost 1.02 - občerstvení/ gastronomické zázemí sálu a prodej suvenýrů				měřítko:		1:20@A3		N2-6	

PROSTOROVÉ SCHÉMA

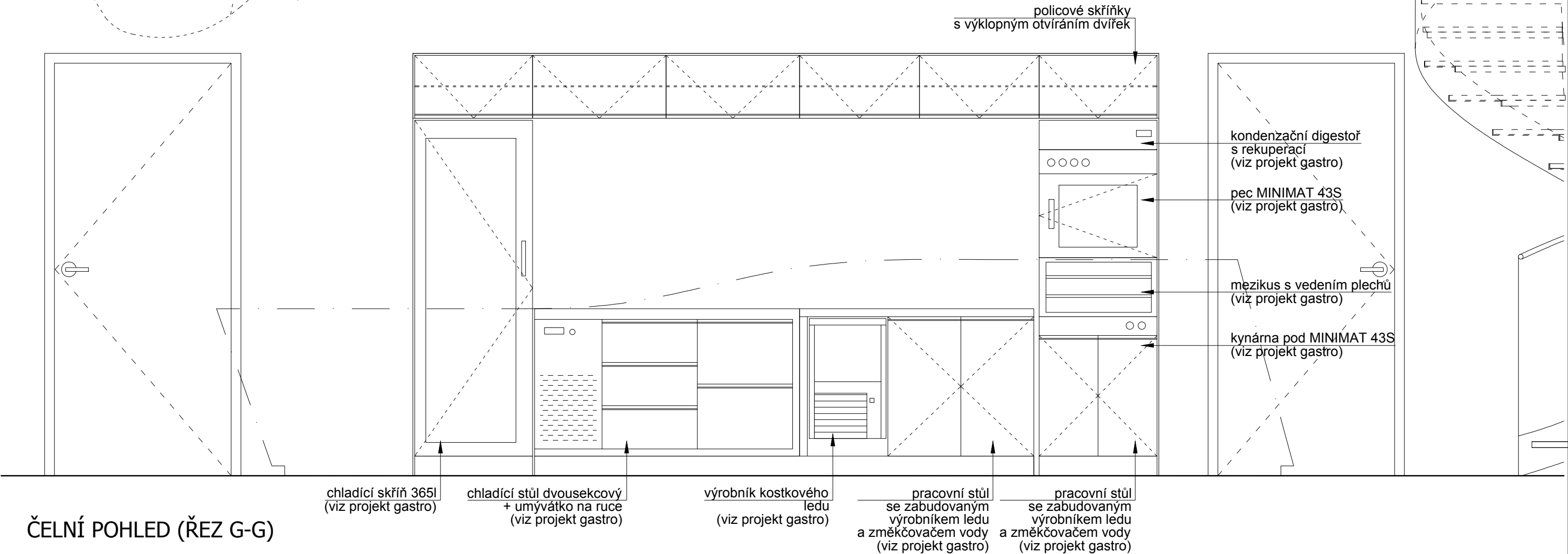
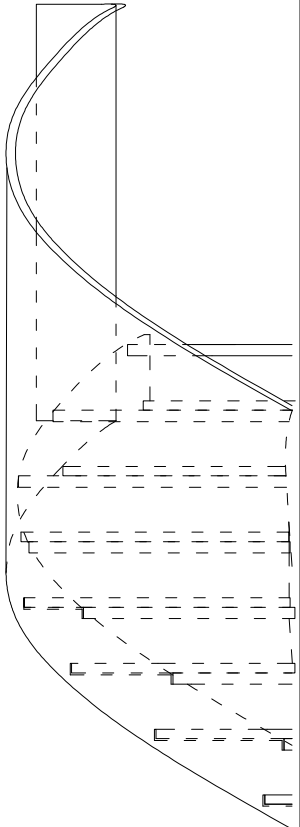
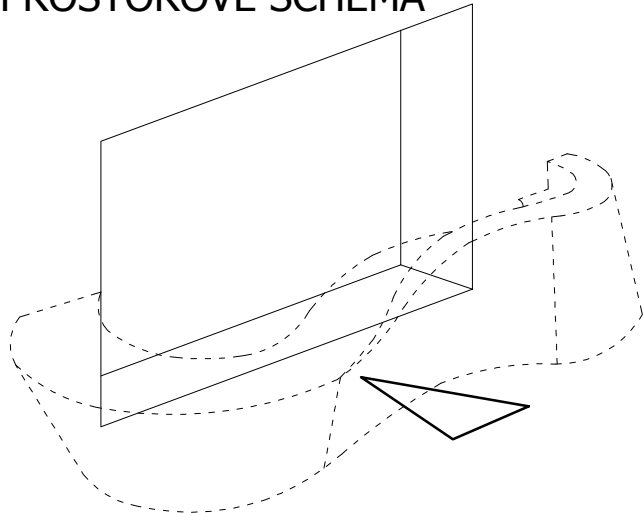

MATERIÁLY
gastrotechnologie: nerez

UPOZORNĚNÍ:

1. ROZMĚRY UVEDENÉ V TĚTO VÝKRESOVÉ DOKUMENTACI JSOU INDIKATIVNÍ A BUDOU UPŘESNĚNY NA ZÁKLADĚ ZAMĚŘENÍ, KTERÉ PROVEDE ZHOTOVITEL NA STAVBĚ PŘED ZAHÁJENÍM VÝROBY (STAVEBNÍMI PRACEMI). ZA SPRÁVNÉ VYTÝČENÍ A ROZMĚRY ZODPOVÍDÁ ZHOTOVITEL.

2. ZHOTOVITEL PŘEDLOŽÍ PŘED ZAHÁJENÍM VÝROBY VÝROBNÍ DOKUMENTACI VŠECH ATYPICKÝCH PRVKŮ KE SCHVÁLENÍ ARCHITEKTEM (AUTOREM PROJEKTU) A ZÁSTUPCEM INVESTORA (PROVOZOVATELEM SKANZENU)

3. JAKÉKOLIV NEJASNOSTI NEBO ROZPORY V PROJEKTOVÉ DOKUMENTACI MUSÍ BÝT PROJEJDNÁNY SE ZODPOVĚDNÝM PROJEKTANTEM A JÍM ODSOUHLASENY PŘED ZAHÁJENÍM PRACÍ / VÝROBY.

4. NEODMĚŘOVAT Z VÝKRESŮ; PŘÍPADNĚ NEJASNOSTI A CHYBĚJÍCÍ INFORMACE BUDE ZHOTOVITEL NEPRODLENĚ KONZULTOVAT SE ZODPOVĚDNÝM PROJEKTANTEM, S KTERÝM ODSOUHLASÍ DALŠÍ POSTUP

5. VEŠKERÉ KONSTRUKCE A DETAILS BUDOU PROVÁDĚNY DLE TECHNOLOGICKÝCH PŘEDPISŮ A POŽADAVKŮ VÝROBCE A ZA DODRŽENÍ PLATNÝCH NŮREM

6. ZHOTOVITEL PŘEDLOŽÍ VZORKY VŠECH POVRCHŮ A DETAILS KE SCHVÁLENÍ ARCHITEKTEM PŘED ZAPOČETÍM PRACÍ

7. TENTO VÝKRES MUSÍ BÝT POUŽIT VÝHRADNĚ VE SPOJITOSTI S VÝKRESY VŠECH STAVEBNÍCH A ARCHITEKTONICKÝCH DETAILS, S VÝKRESY VŠECH PROFESÍ, TECHNICKÝMI ZPRÁVAMI A VÝKAZEM VÝMĚR.

DETAILY ČÁSTÍ NAVAZUJÍCÍ NA STAVEBNÍ KONSTRUKCE NEBO TECHNOLOGICKÁ ZAŘÍZENÍ BUDOU VYPRACOVÁNY NA ZÁKLADĚ DPS STAVEBNÍ ČÁSTI (A PROVÁDĚCÍCH DOKUMENTACÍ JEDNOTLIVÝCH PROFESÍ) . V TOMTO STUPNI JSOU ROZMĚRY POUZE INFORMATIVNÍ A BUDOU POTVRZENY PROJEKTANTY JEDNOTLIVÝCH PROFESÍ (NAPŘ. ROZMĚRY VZT ŠTĚRBIN ATD.)

8. ZMĚNA SPECIFIKACE JE MOŽNÁ POUZE SE SOUHLASEM ZODPOVĚDNÉHO PROJEKTANTA

9. PROJEKTOVÁ DOKUMENTACE JE DUŠEVNÍM MAJETKEM AUTORA PROJEKTU. BEZ JEHO PÍSEMNÉHO SOUHLASU NESMÍ BÝT POUŽITA K JINÉMU ÚČELU NEŽ REALIZACI PROJEKTU, PRO NĚJŽ BYLA VYTVOŘENA

© Copyright 2013 IHARCH s.r.o.

vypracoval: Ing.arch. Jakub Sedlák		kontroloval: Irena Hrabincová Dipl.Arch.		zodpovědný projektant: Irena Hrabincová Dipl.Arch.		IHARCH s.r.o. IRENA HRABINCOVÁ Dipl.Arch. atelier@iharch.cz www.iharch.cz		Nad Údolím 351/70 Praha 4 147 00 tel.: 605 975 255	
investor: Středočeský kraj									
projekt:		objekt:		č.zakázky:		revize:		paré:	
INTERIÉR VSTUPNÍ BUDOVY		SO 01		011		-			
(MUZEUM LIDOVÝCH STAVEB V KOUŘIMI)				stupeň:					
				DPS - INTERIÉR					
výkres:				datum:		č. výkresu:			
N2 pokladní pult - čelní pohled na niku (řez G-G)				červenec 2013		N2-7			
místnost 1.02 - občerstvení/ gastronomické zázemí sálu a prodej suvenýrů				měřítko:					
				1:20@A3					

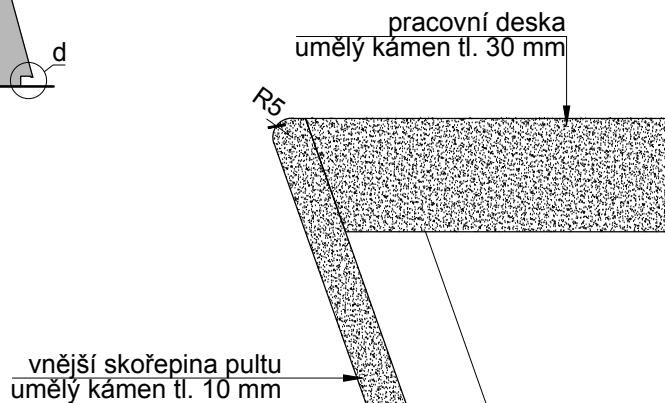
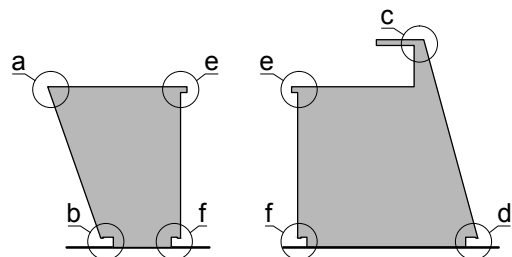

DET N2a
vnější horní hrana pultu
ostrý úhel

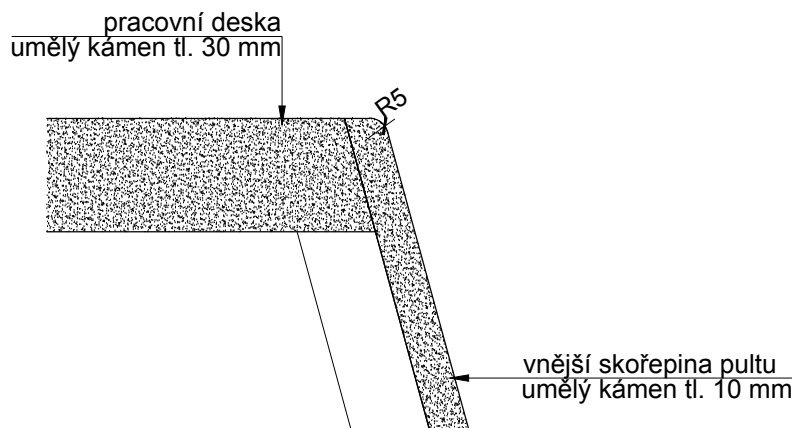

DET N2c
vnější horní hrana pultu
tupý úhel

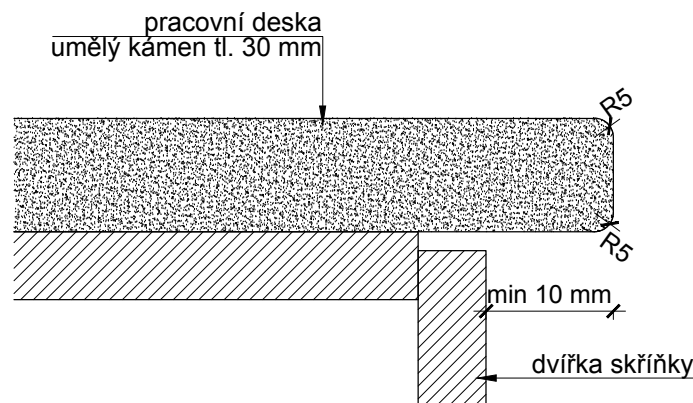

DET N2e
vnitřní hrana
pracovní desky

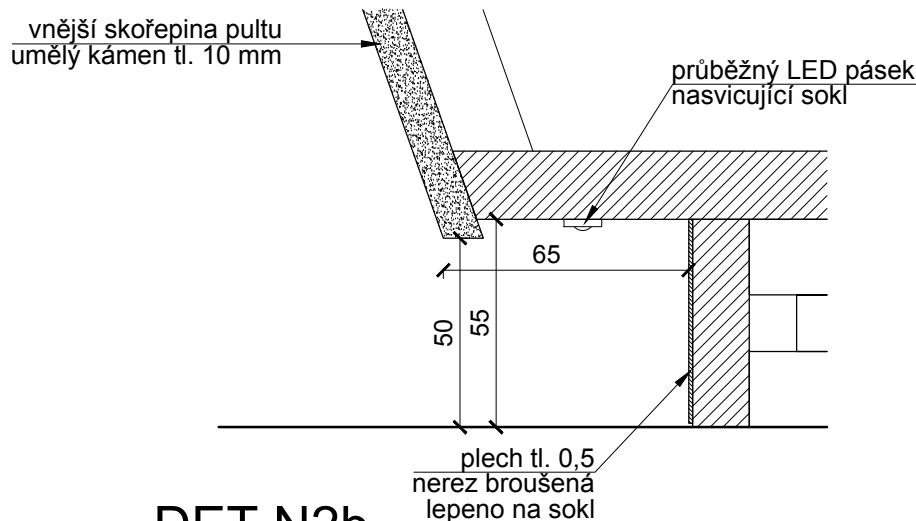

DET N2b
sokl vnější
tupý úhel

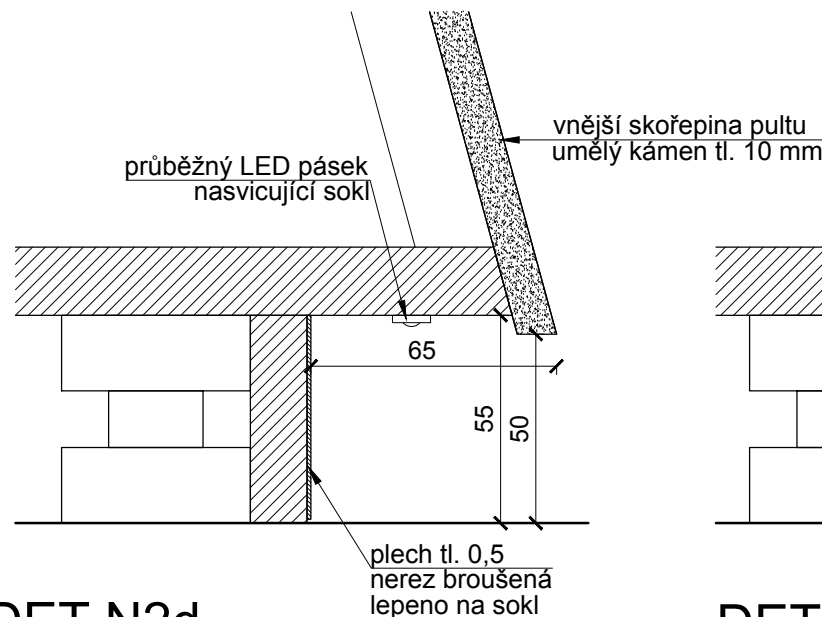

DET N2d
sokl vnější
ostrý úhel

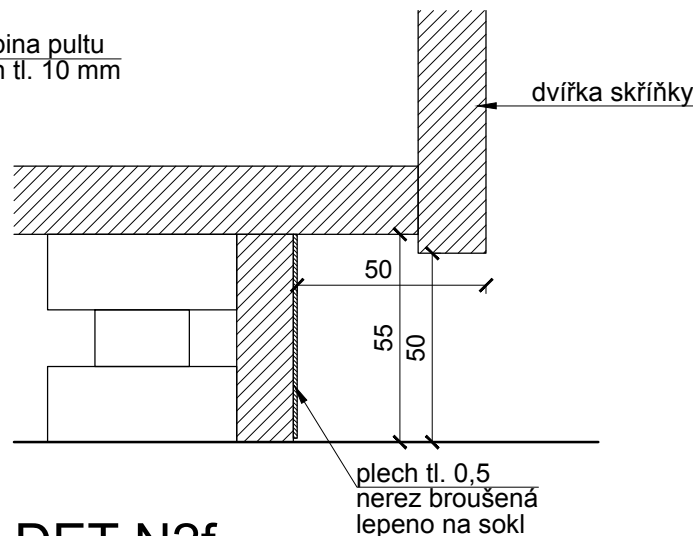

DET N2f
sokl vnitřní

MATERIÁLY
skořepina: umělý kámen tl. 10 mm
pracovní deska: umělý kámen tl. 30 mm
sokl: lepený plech 0,5 mm, nerez broušený
dveře, sokl, korpus: LTD EGGER n. jiný obdobný,
hrany ABS 2 mm, (bílá RAL 9010)
kování (závěsy): nerez, HETTICH n. jiný obdobný
úchytky: HETTICH n. jiné obdobné

- UPOZORNĚNÍ:**
- ROZMĚRY UVEDENÉ V TĚTO VÝKRESOVÉ DOKUMENTACI JSOU INDIKATIVNÍ A BUDOU UPŘESNĚNY NA ZÁKLADĚ ZAMĚŘENÍ, KTERÉ PROVEDE ZHOTOVITEL NA STAVBĚ PŘED ZAHÁJENÍM VÝROBY (STAVEBNÍMI PRACEMI). ZA SPRÁVNÉ VYTÝČENÍ A ROZMĚRY ZODPOVÍDÁ ZHOTOVITEL.
 - ZHOTOVITEL PŘEDLOŽÍ PŘED ZAHÁJENÍM VÝROBY VÝROBNÍ DOKUMENTACI VŠECH ATYPICKÝCH PRVKŮ KE SCHVÁLENÍ ARCHITEKTEM (AUTOREM PROJEKTU) A ZÁSTUPCEM INVESTORA (PROVOZOVATELEM SKANZENU)
 - JAKÉKOLIV NEJASNOSTI NEBO ROZPORY V PROJEKTOVÉ DOKUMENTACI MUSÍ BÝT PROJEDNÁNY SE ZODPOVĚDNÝM PROJEKTANTEM A JÍM ODSOUHLASENY PŘED ZAHÁJENÍM PRACÍ / VÝROBY.
 - NEODMĚŘOVAT Z VÝKRESŮ; PŘÍPADNĚ NEJASNOSTI A CHYBĚJÍCÍ INFORMACE BUDE ZHOTOVITEL NEPRODLENĚ KONZULTOVAT SE ZODPOVĚDNÝM PROJEKTANTEM, S KTERÝM ODSOUHLASÍ DALŠÍ POSTUP
 - VEŠKERÉ KONSTRUKCE A DETAILS BUDOU PROVÁDĚNY DLE TECHNOLOGICKÝCH PŘEDPISŮ A POŽADAVKŮ VÝROBCE A ZA DODRŽENÍ PLATNÝCH NOREM
 - ZHOTOVITEL PŘEDLOŽÍ VZORKY VŠECH POVRCHŮ A DETAILŮ KE SCHVÁLENÍ ARCHITEKTEM PŘED ZAPOČETÍM PRACÍ
 - TENTO VÝKRES MUSÍ BÝT POUŽIT VÝHRADNĚ VE SPOJITOSTI S VÝKRESY VŠECH STAVEBNÍCH A ARCHITEKTONICKÝCH DETAILŮ, S VÝKRESY VŠECH PROFESÍ, TECHNICKÝMI ZPRÁVAMI A VÝKAZEM VÝMĚR.
DETAILY ČÁSTÍ NAVAZUJÍCÍ NA STAVEBNÍ KONSTRUKCE NEBO TECHNOLOGICKÁ ZAŘÍZENÍ BUDOU VYPRACOVÁNY NA ZÁKLADĚ DPS STAVEBNÍ ČÁSTI (A PROVÁDĚCÍCH DOKUMENTACÍ JEDNOTLIVÝCH PROFESÍ) . V TOMTO STUPNI JSOU ROZMĚRY POUZE INFORMATIVNÍ A BUDOU POTVRZENY PROJEKTANTY JEDNOTLIVÝCH PROFESÍ (NAPŘ. ROZMĚRY VZT ŠTĚRBIN ATD.)
 - ZMĚNA SPECIFIKACE JE MOŽNÁ POUZE SE SOUHLASEM ZODPOVĚDNÉHO PROJEKTANTA
 - PROJEKTOVÁ DOKUMENTACE JE DUŠEVNÍM MAJETKEM AUTORA PROJEKTU. BEZ JEHO PÍSEMNÉHO SOUHLASU NESMÍ BÝT POUŽITA K JINÉMU ÚČELU NEŽ REALIZACI PROJEKTU, PRO NĚJŽ BYLA VYTVOŘENA

© Copyright 2013 IHARCH s.r.o.

vypracoval: Ing.arch. Jakub Sedlák		kontroloval: Irena Hrabincová Dipl.Arch.		zodpovědný projektant: Irena Hrabincová Dipl.Arch.		IHARCH s.r.o. IRENA HRABINCOVÁ Dipl.Arch. atelier@iharch.cz www.iharch.cz		Nad Údolím 351/70 Praha 4 147 00 tel.: 605 975 255	
investor: Středočeský kraj									
projekt: INTERIÉR VSTUPNÍ BUDOVY (MUZEUM LIDOVÝCH STAVEB V KOUŘIMI)				objekt: SO 01		č.zakázky: 011		revize: -	
						stupeň: DPS		paré: -	
výkres: N2 pokladní pult - detail N2a, N2b, N2c, N2d, N2e, N2f místnost 1.02 - občerstvení/ gastronomické zázemí sálu a prodej suvenýrů						datum: červenec 2013		č. výkresu: N2-100	
						měřítko: 1:2@A3			

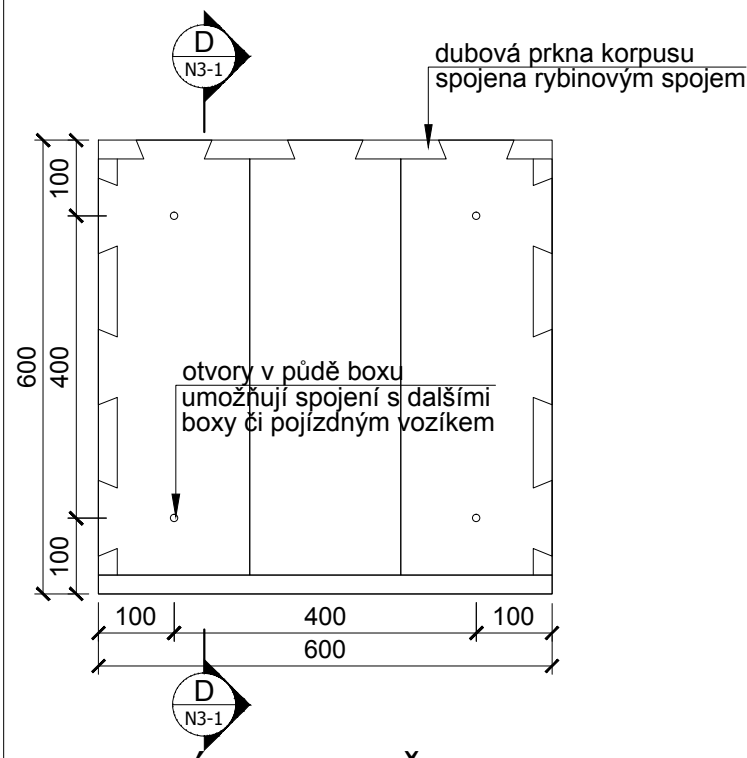

HORNÍ POHLED (ŘEZ A-A)



DOLNÍ POHLED (ŘEZ B-B)

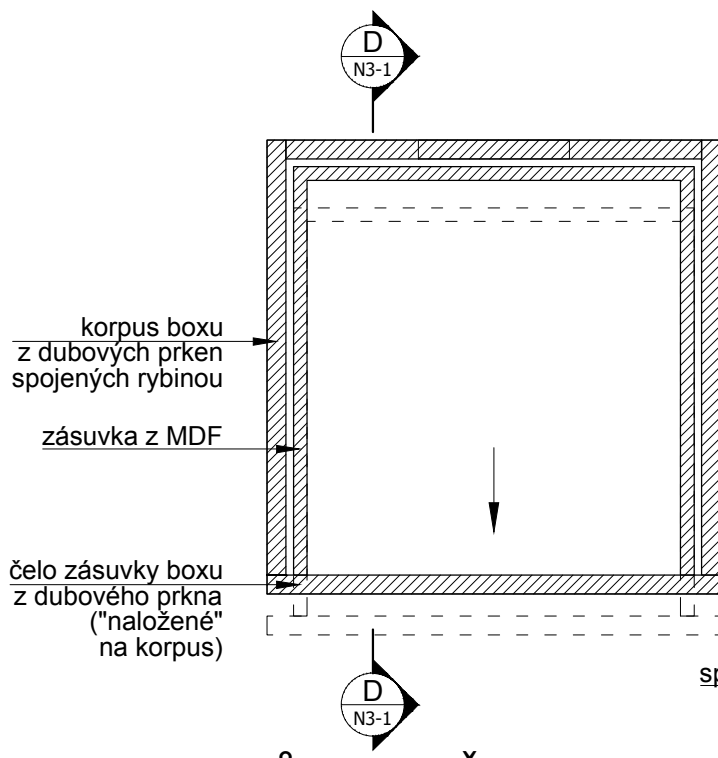

PŮDORYS (ŘEZ C-C)

spojení s boxem pomocí
nerezových čepů
a otvorů ve dně boxů

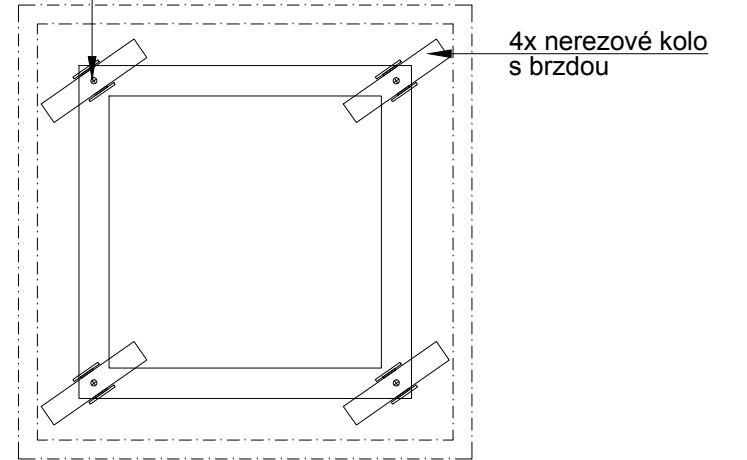

spojení s boxem pomocí
nerezových čepů
a otvorů ve dně boxů

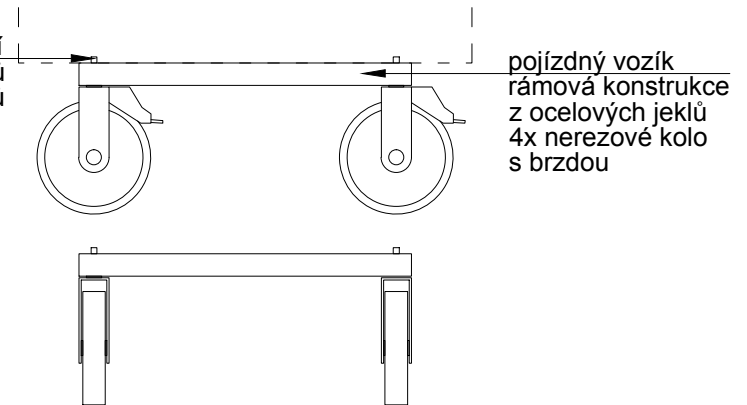

POJÍZDNÝ VOZÍK

DET N3a
propojení boxů (M 1:1)

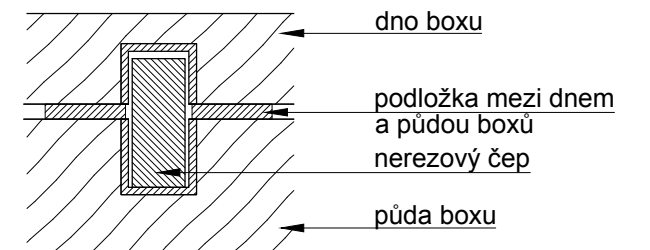

MATERIÁLY

korpus boxu, čelo zásuvky: dubová prkna tl. 25 mm
zásuvka, dno boxu: MDF tl. 18 (12) mm, barva dle specifikace architekta
kování: nerez, HETTICH n. jiný obdobný
kce vozíku: rám z ocelových jeleků (30x40 mm)
kola: nerezová otočná kola s totální brzdou, běhoun termoplastická šedá guma (neznačující), Ø 150 mm

UPOZORNĚNÍ:

- ROZMĚRY UVEDENÉ V TĚTO VÝKRESOVÉ DOKUMENTACI JSOU INDIKATIVNÍ A BUDOU UPŘESNĚNY NA ZÁKLADĚ ZAMĚŘENÍ, KTERÉ PROVEDE ZHOTOVITEL NA STAVBĚ PŘED ZAHÁJENÍM VÝROBY (STAVEBNÍMI PRACEMI). ZA SPRÁVNÉ VYTÝČENÍ A ROZMĚRY ZODPOVÍDÁ ZHOTOVITEL.
- ZHOTOVITEL PŘEDLOŽÍ PŘED ZAHÁJENÍM VÝROBY VÝROBNÍ DOKUMENTACI VŠECH ATYPICKÝCH PRVKŮ KE SCHVÁLENÍ ARCHITEKTEM (AUTOREM PROJEKTU) A ZÁSTUPCEM INVESTORA (PROVOZOVATELEM SKANZENU)
- JAKÉKOLIV NEJASNOSTI NEBO ROZPORY V PROJEKTOVÉ DOKUMENTACI MUSÍ BÝT PROJEDNÁNY SE ZODPOVĚDNÝM PROJEKTANTEM A JÍM ODSOUHLASENY PŘED ZAHÁJENÍM PRACÍ / VÝROBY.
- NEODMĚROVAT Z VÝKRESŮ; PŘÍPADNĚ NEJASNOSTI A CHYBĚJÍCÍ INFORMACE BUDE ZHOTOVITEL NEPRODLENĚ KONZULTOVAT SE ZODPOVĚDNÝM PROJEKTANTEM, S KTERÝM ODSOUHLASÍ DALŠÍ POSTUP
- VEŠKERÉ KONSTRUKCE A DETAILS BUDOU PROVÁDĚNY DLE TECHNOLOGICKÝCH PŘEDPISŮ A POŽADAVKŮ VÝROBCE A ZA DODRŽENÍ PLATNÝCH NOREM
- ZHOTOVITEL PŘEDLOŽÍ ZORKY VŠECH POVRCHŮ A DETAILŮ KE SCHVÁLENÍ ARCHITEKTEM PŘED ZAPOČETÍM PRACÍ
- TENTO VÝKRES MUSÍ BÝT POUŽIT VÝHRADNĚ VE SPOJITOSTI S VÝKRESY VŠECH STAVEBNÍCH A ARCHITEKTONICKÝCH DETAILŮ, S VÝKRESY VŠECH PROFESÍ, TECHNICKÝMI ZPRÁVAMI A VÝKAZEM VÝMĚR. DETAILS ČÁSTI NAVAŽUJÍCÍ NA STAVEBNÍ KONSTRUKCE NEBO TECHNOLOGICKÁ ZAŘÍZENÍ BUDOU VYPRACOVÁNY NA ZÁKLADĚ DPS STAVEBNÍ ČÁSTI (A PROVÁDĚCÍCH DOKUMENTACÍ JEDNOTLIVÝCH PROFESÍ) . V TOMTO STUPNI JSOU ROZMĚRY POUZE INFORMATIVNÍ A BUDOU POTVRZENY PROJEKTANTY JEDNOTLIVÝCH PROFESÍ (NAPŘ. ROZMĚRY VZT ŠTĚRBIN ATD.)
- ZMĚNA SPECIFIKACE JE MOŽNÁ POUZE SE SOUHLASEM ZODPOVĚDNÉHO PROJEKTANTA
- PROJEKTOVÁ DOKUMENTACE JE DUŠEVNÍM MAJETKEM AUTORA PROJEKTU. BEZ JEHO PÍSEMNÉHO SOUHLASU NESMÍ BÝT POUŽITA K JINÉMU ÚČELU NEŽ REALIZACI PROJEKTU, PRO NĚJŽ BYLA VYTVOŘENA

© Copyright 2013 IHARCH s.r.o.

vypracoval: Ing.arch. Jakub Sedlák		kontroloval: Irena Hrabincová Dipl.Arch.		zodpovědný projektant: Irena Hrabincová Dipl.Arch.		IHARCH s.r.o. IRENA HRABINCOVÁ Dipl.Arch. atelier@iharch.cz www.iharch.cz		Nad Údolím 351/70 Praha 4 147 00 tel.: 605 975 255	
investor: Středočeský kraj									
projekt: INTERIÉR VSTUPNÍ BUDOVY (MUZEUM LIDOVÝCH STAVEB V KOUŘIMI)			objekt: SO 01			č.zakázky: 011		revize: -	paré:
						stupeň: DPS - INTERIÉR			
výkres: N3 skříňky - půdorys, pohledy, řezy místnost 1.02 - občerstvení/ gastronomické zázemí sálu a prodej suvenýrů						datum: červenec 2013		č. výkresu: N3-1	
						měřítko: 1:10, 1:1@A3			

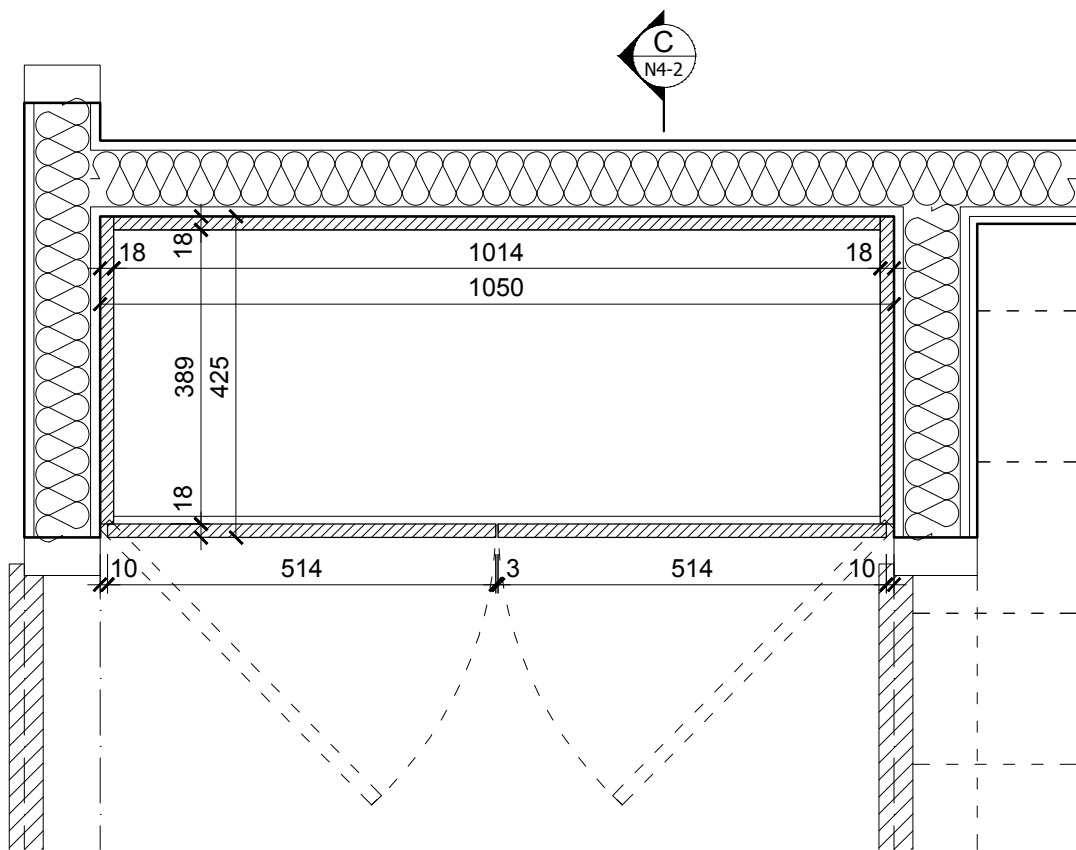

PŮDORYS (ŘEZ A-A)

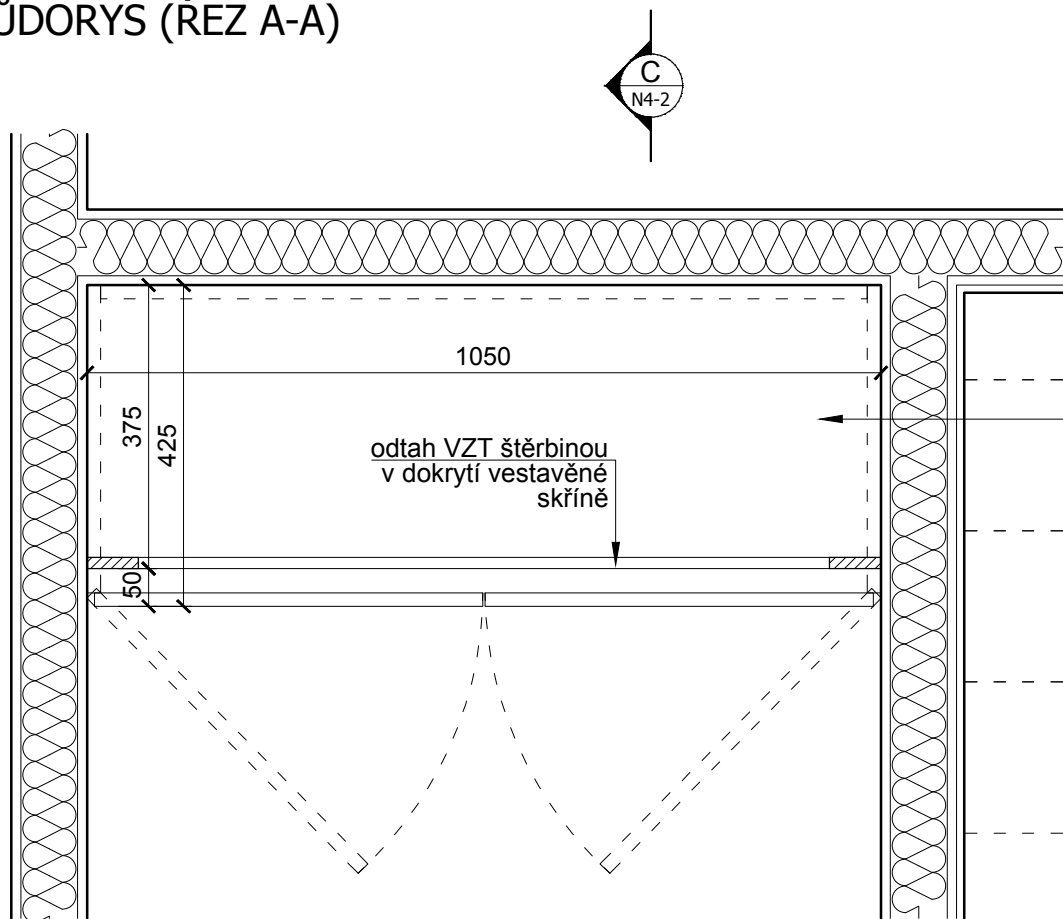

PŮDA SKŘÍNĚ (ŘEZ B-B)

půda skříně
prostor pro umístění odtahu VZT
detaily budou vypracovány na základě
projektu DPS (stavební části + VZT)

UPOZORNĚNÍ: 1. ROZMĚRY UVEDENÉ V TĚTO VÝKRESOVÉ DOKUMENTACI JSOU INDIKATIVNÍ A BUDOU UPŘESNĚNY NA ZÁKLADĚ ZAMĚŘENÍ, KTERÉ PROVEDE ZHOTOVITEL NA STAVBĚ PŘED ZAHÁJENÍM VÝROBY (STAVEBNÍMI PRACEMI). ZA SPRÁVNÉ VYTÝČENÍ A ROZMĚRY ZODPOVÍDÁ ZHOTOVITEL. 2. ZHOTOVITEL PŘEDLOŽÍ PŘED ZAHÁJENÍM VÝROBY VÝROBNÍ DOKUMENTACI VŠECH ATYPICKÝCH PRVKŮ KE SCHVÁLENÍ ARCHITEKTEM (AUTOREM PROJEKTU) A ZÁSTUPCEM INVESTORA (PROVOZOVATELEM SKANZENU). 3. JAKÉKOLIV NEJASNOSTI NEBO ROZPORY V PROJEKTOVÉ DOKUMENTACI MUSÍ BÝT PROJEDNÁNY SE ZODPOVĚDNÝM PROJEKTANTEM A JÍM ODSOULASENY PŘED ZAHÁJENÍM PRACÍ / VÝROBY. 4. NEODMĚŘOVAT Z VÝKRESŮ; PŘÍPADNĚ NEJASNOSTI A CHYBĚJÍCÍ INFORMACE BUDE ZHOTOVITEL NEPRODLENĚ KONZULTOVAT SE ZODPOVĚDNÝM PROJEKTANTEM, S KTERÝM ODSOULHLAÍ DALŠÍ POSTUP. 5. VEŠKERÉ KONSTRUKCE A DETAILS BUDOU PROVÁDĚNY DLE TECHNOLOGICKÝCH PŘEDPISŮ A POŽADAVKŮ VÝROBCE A ZA DODRŽENÍ PLATNÝCH NOREM. 6. ZHOTOVITEL PŘEDLOŽÍ VZORKY VŠECH POVRCHŮ A DETAILS KE SCHVÁLENÍ ARCHITEKTEM PŘED ZAPOČETÍM PRACÍ. 7. TENTO VÝKRES MUSÍ BÝT POUŽIT VÝHRADNĚ VE SPOJITOSTI S VÝKRESY VŠECH STAVEBNÍCH A ARCHITEKTONICKÝCH DETAILS, S VÝKRESY VŠECH PROFESÍ, TECHNICKÝMI ZPRÁVAMI A VÝKAZEM VÝMĚR. DETAILS ČÁSTÍ NAVAZUJÍCÍ NA STAVEBNÍ KONSTRUKCE NEBO TECHNOLOGICKÁ ZAŘÍZENÍ BUDOU VYPRACOVÁNY NA ZÁKLADĚ DPS STAVEBNÍ ČÁSTI (A PROVÁDĚCÍCH DOKUMENTACÍ JEDNOTLIVÝCH PROFESÍ) . V TOMTO STUPNI JSOU ROZMĚRY POUZE INFORMATIVNÍ A BUDOU POTVRZENY PROJEKTANTY JEDNOTLIVÝCH PROFESÍ (NAPŘ. ROZMĚRY VZT ŠTĚRBIN ATD.) 8. ZMĚNA SPECIFIKACE JE MOŽNÁ POUZE SE SOUHLASEM ZODPOVĚDNÉHO PROJEKTANTA. 9. PROJEKTOVÁ DOKUMENTACE JE DUŠEVNÍM MAJETKEM AUTORA PROJEKTU, BEZ JEHO PÍSEMNÉHO SOUHLASU NESMÍ BÝT POUŽITA K JINÉMU ÚČELU NEŽ REALIZACI PROJEKTU, PRO NEJŽ BYLA VYTVOŘENA.			
vypracoval: Ing.arch. Jakub Sedlák	kontroloval: Irena Hrabincová Dipl.Arch.	zodpovědný projektant: Irena Hrabincová Dipl.Arch.	IHARCH s.r.o. IRENA HRABINCOVÁ Dipl.Arch. atelier@iharch.cz www.iharch.cz
investor: Středočeský kraj	projekt: INTERIÉR VSTUPNÍ BUDOVY (MUZEUM LIDOVÝCH STAVEB V KOUŘIMI)	objekt: SO 01	č.zakázky: 011
výkres: N4 policová skříň - půdorys (řez A-A, B-B) místnost 1.07 - Šatna zaměstnanců			revize: -
datum: červenec 2013			paré:
měřítko: 1:10@A3			č. výkresu: N4-1

MATERIÁLY

dveře, sokl, korpus: LTD EGGER n. jiný obdobný hrany ABS 2 mm, (bílá RAL 9010)
kování (závěsy): nerez, HETTICH n. jiný obdobný
úchytky: HETTICH touch-in n. jiné obdobné
zámek: nábytkový zámek zapuštěný, cylindrická vložka se závorkou chrom + leštěný nikl FAB ASSA ABLOY (FAB 4904) n. jiný obdobný

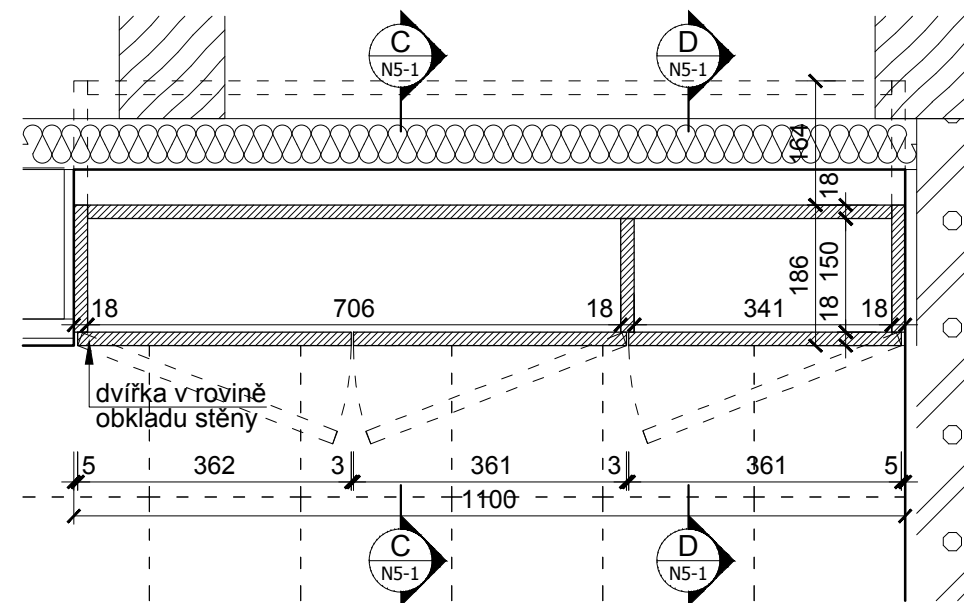
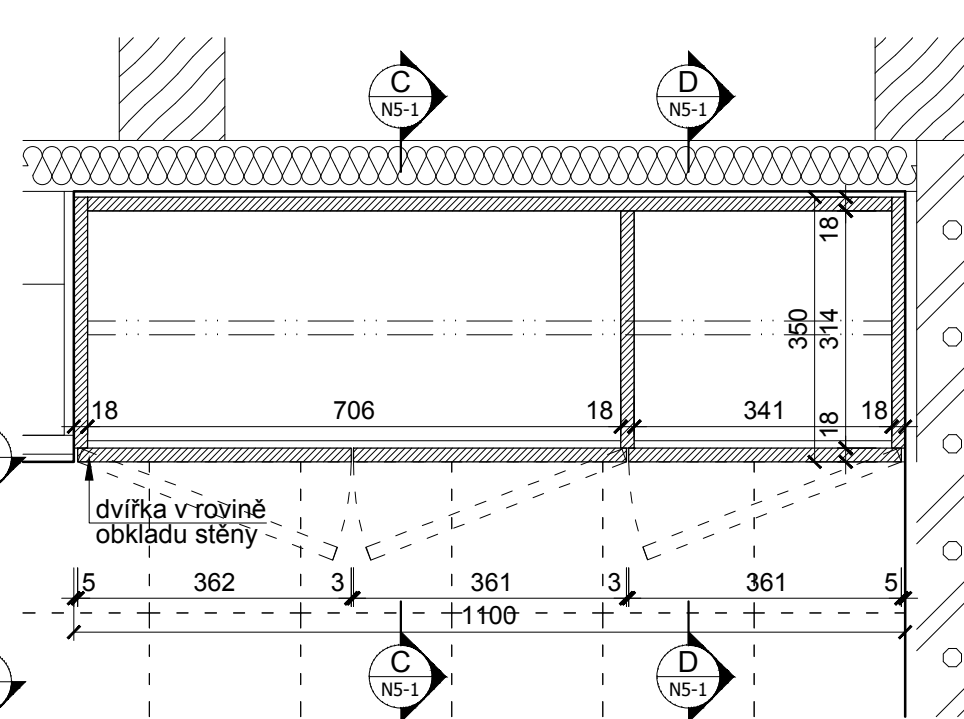
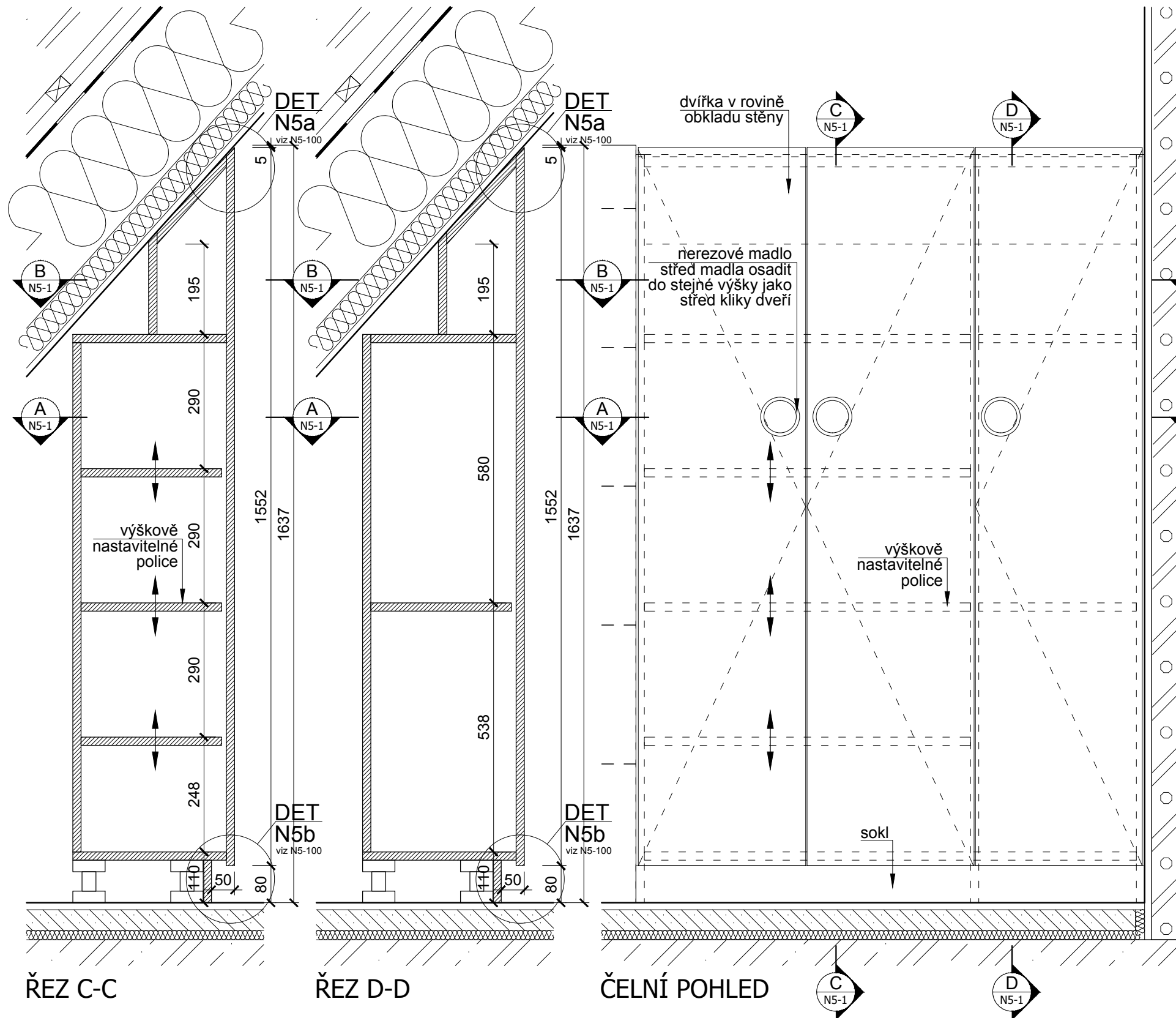

MATERIÁLY
dveře, sokl, korpus: LTD EGGER n. jiný obdobný, hrany ABS 2 mm, (bílá RAL 9010)
kování (závěsy): nerez, HETTICH n. jiný obdobný
úchytky: HETTICH touch-in n. jiné obdobné

UPOZORNĚNÍ: 1. ROZMĚRY UVEDENÉ V TĚTO VÝKRESOVÉ DOKUMENTACI JSOU INDIKATIVNÍ A BUDOU UPŘESNĚNÝ NA ZÁKLADĚ ZAMĚŘENÍ, KTERÉ PROVEDE ZHOTOVITEL NA STAVBĚ PŘED ZAHÁJENÍM VÝROBY (STAVEBNÍMI PRACEMI). ZA SPRÁVNÉ VYTÝČENÍ A ROZMĚRY ZODPOVÍDÁ ZHOTOVITEL. 2. ZHOTOVITEL PŘEDLOŽÍ PŘED ZAHÁJENÍM VÝROBY VÝROBNÍ DOKUMENTACI VŠECH ATYPICKÝCH PRVKŮ KE SCHVÁLENÍ ARCHITEKTEM (AUTOREM PROJEKTU) A ZÁSTUPCEM INVESTORA (PROVOZOVATELEM SKANZENU) 3. JAKÉKOLIV NEJASNOSTI NEBO ROZPORY V PROJEKTOVÉ DOKUMENTACI MUSÍ BÝT PROJEDNÁNY SE ZODPOVĚDNÝM PROJEKTANTEM A JÍM ODSOUHLASENY PŘED ZAHÁJENÍM PRACÍ / VÝROBY. 4. NEODMĚŘOVAT Z VÝKRESŮ; PŘÍPADNĚ NEJASNOSTI A CHYBĚJÍCÍ INFORMACE BUDE ZHOTOVITEL NEPRODLENĚ KONZULTOVAT SE ZODPOVĚDNÝM PROJEKTANTEM, S KTERÝM ODSOUHLASÍ DALŠÍ POSTUP 5. VEŠKERÉ KONSTRUKCE A DETAILS BUDOU PROVÁDĚNÝ DLE TECHNOLOGICKÝCH PŘEDPISŮ A POŽADAVKŮ VÝROBCE A ZA DODRŽENÍ PLATNÝCH NOREM 6. ZHOTOVITEL PŘEDLOŽÍ VZORKY VŠECH POVRCHŮ A DETAILS KE SCHVÁLENÍ ARCHITEKTEM PŘED ZAPOČETÍM PRACÍ 7. TENTO VÝKRES MUSÍ BÝT POUŽIT VÝHRADNĚ VE SPOJITOSTI S VÝKRESY VŠECH STAVEBNÍCH A ARCHITEKTONICKÝCH DETAILS, S VÝKRESY VŠECH PROFESÍ, TECHNICKÝMI ZPRÁVAMI A VÝKAZEM VÝMĚR. DETAILY ČÁSTÍ NAVAZUJÍCÍ NA STAVEBNÍ KONSTRUKCE NEBO TECHNOLOGICKÁ ZAŘÍZENÍ BUDOU VYPRACOVÁNY NA ZÁKLADĚ DPS STAVEBNÍ ČÁSTI (A PROVÁDĚCÍCH DOKUMENTACÍ JEDNOTLIVÝCH PROFESÍ) . V TOMTO STUPNI JSOU ROZMĚRY POUZE INFORMATIVNÍ A BUDOU POTVRZENY PROJEKTANTY JEDNOTLIVÝCH PROFESÍ (NAPŘ. ROZMĚRY VZT ŠTĚRBIN ATD.) 8. ZMĚNA SPECIFIKACE JE MOŽNÁ POUZE SE SOUHLASEM ZODPOVĚDNÉHO PROJEKTANTA 9. PROJEKTOVÁ DOKUMENTACE JE DUŠEVNÍM MAJETKEM AUTORA PROJEKTU. BEZ JEHO PÍSEMNÉHO SOUHLASU NESMÍ BÝT POUŽITA K JINÉMU ÚČELU NEŽ REALIZACI PROJEKTU, PRO NĚJŽ BYLA VYTVOŘENA	vypracoval: Ing.arch. Jakub Sedlák		kontroloval: Irena Hrabincová Dipl.Arch.		zodpovědný projektant: Irena Hrabincová Dipl.Arch.		IHARCH s.r.o. IRENA HRABINCOVÁ Dipl.Arch. atelier@iharch.cz www.iharch.cz		Nad Údolím 351/70 Praha 4 147 00 tel.: 605 975 255	
	investor: Středočeský kraj		projekt: INTERIÉR VSTUPNÍ BUDOVY (MUZEUM LIDOVÝCH STAVEB V KOUŘIMI)		objekt: SO 01		č.zakázky: 011		revize:	
							stupeň: DPS - INTERIÉR		-	
							datum: červenec 2013		č. výkresu: N5-1	
							měřítko: 1:10@A3			

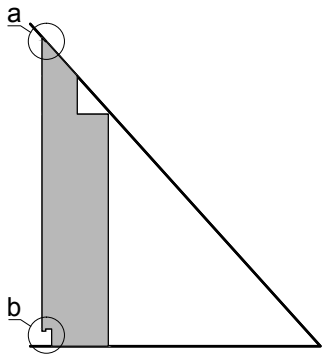

DET N5a
napojení na podhled

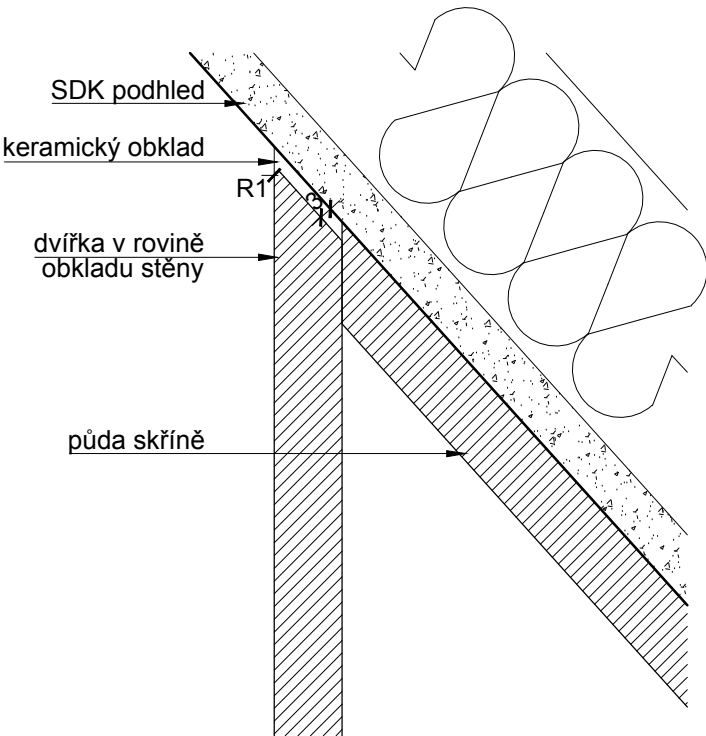

DET N5b
sokl

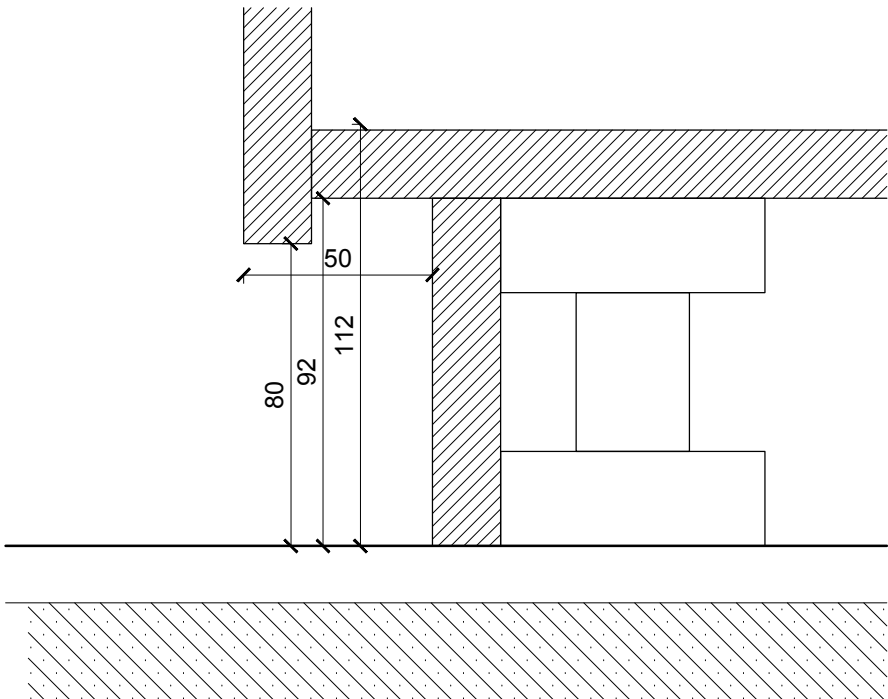

UPOZORNĚNÍ:

1. ROZMĚRY UVEDENÉ V TĚTO VÝKRESOVÉ DOKUMENTACI JSOU INDIKATIVNÍ A BUDOU UPŘESNĚNY NA ZÁKLADĚ ZAMĚŘENÍ, KTERÉ PROVEDE ZHOTOVITEL NA STAVBĚ PŘED ZAHÁJENÍM VÝROBY (STAVEBNÍMI PRACEMI). ZA SPRÁVNÉ VYTÝČENÍ A ROZMĚRY ZODPOVÍDÁ ZHOTOVITEL.

2. ZHOTOVITEL PŘEDLOŽÍ PŘED ZAHÁJENÍM VÝROBY VÝROBNÍ DOKUMENTACI VŠECH ATYPICKÝCH PRVKŮ KE SCHVÁLENÍ ARCHITEKTEM (AUTOREM PROJEKTU) A ZÁSTUPCEM INVESTORA (PROVOZOVATELEM SKANZENU)

3. JAKÉKOLIV NEJASNOSTI NEBO ROZPORY V PROJEKTOVÉ DOKUMENTACI MUSÍ BÝT PROJEDNÁNY SE ZODPOVĚDNÝM PROJEKTANTEM A JÍM ODSOUHLASENY PŘED ZAHÁJENÍM PRACÍ / VÝROBY.

4. NEODMĚŘOVAT Z VÝKRESŮ; PŘÍPADNĚ NEJASNOSTI A CHYBĚJÍCÍ INFORMACE BUDE ZHOTOVITEL NEPRODLENĚ KONZULTOVAT SE ZODPOVĚDNÝM PROJEKTANTEM, S KTERÝM ODSOUHLASÍ DALŠÍ POSTUP

5. VEŠKERÉ KONSTRUKCE A DETAILS BUDOU PROVÁDĚNY DLE TECHNOLOGICKÝCH PŘEDPISŮ A POŽADAVKŮ VÝROBCE A ZA DODRŽENÍ PLATNÝCH NOREM

6. ZHOTOVITEL PŘEDLOŽÍ VZORKY VŠECH POVRCHŮ A DETAILŮ KE SCHVÁLENÍ ARCHITEKTEM PŘED ZAPOČETÍM PRACÍ

7. TENTO VÝKRES MUSÍ BÝT POUŽIT VÝHRADNĚ VE SPOJITOSTI S VÝKRESY VŠECH STAVEBNÍCH A ARCHITEKTONICKÝCH DETAILŮ, S VÝKRESY VŠECH PROFESÍ, TECHNICKÝMI ZPRÁVAMI A VÝKAZEM VÝMĚR.

DETAILY ČÁSTÍ NAVAZUJÍCÍ NA STAVEBNÍ KONSTRUKCE NEBO TECHNOLOGICKÁ ZAŘÍZENÍ BUDOU VYPRACOVÁNY NA ZÁKLADĚ DPS STAVEBNÍ ČÁSTI (A PROVÁDĚCÍCH DOKUMENTACÍ JEDNOTLIVÝCH PROFESÍ) . V TOMTO STUPNI JSOU ROZMĚRY POUZE INFORMATIVNÍ A BUDOU POTVRZENY PROJEKTANTY JEDNOTLIVÝCH PROFESÍ (NAPŘ. ROZMĚRY VZT ŠTĚRBIN ATD.)

8. ZMĚNA SPECIFIKACE JE MOŽNÁ POUZE SE SOUHLASEM ZODPOVĚDNÉHO PROJEKTANTA

9. PROJEKTOVÁ DOKUMENTACE JE DUŠEVNÍM MAJETKEM AUTORA PROJEKTU. BEZ JEHO PÍSEMNÉHO SOUHLASU NESMÍ BÝT POUŽITA K JINÉMU ÚČELU NEŽ REALIZACI PROJEKTU, PRO NĚJŽ BYLA VYTVOŘENA

© Copyright 2013 IHARCH s.r.o.

vypracoval: Ing.arch. Jakub Sedlák		kontroloval: Irena Hrabincová Dipl.Arch.		zodpovědný projektant: Irena Hrabincová Dipl.Arch.		IHARCH s.r.o. IRENA HRABINCOVÁ Dipl.Arch. atelier@iharch.cz www.iharch.cz		Nad Údolím 351/70 Praha 4 147 00 tel.: 605 975 255	
investor: Středočeský kraj									
projekt:		objekt:		č.zakázky:		revize:		paré:	
INTERIÉR VSTUPNÍ BUDOVY		SO 01		011		-			
(MUZEUM LIDOVÝCH STAVEB V KOUŘIMI)				stupeň: DPS - INTERIÉR					
výkres:				datum:		č. výkresu:			
N5 vestavěná skříň - detail N5a, N5b				červenec 2013		N5-100			
				měřítko:					
				1:2@A3					

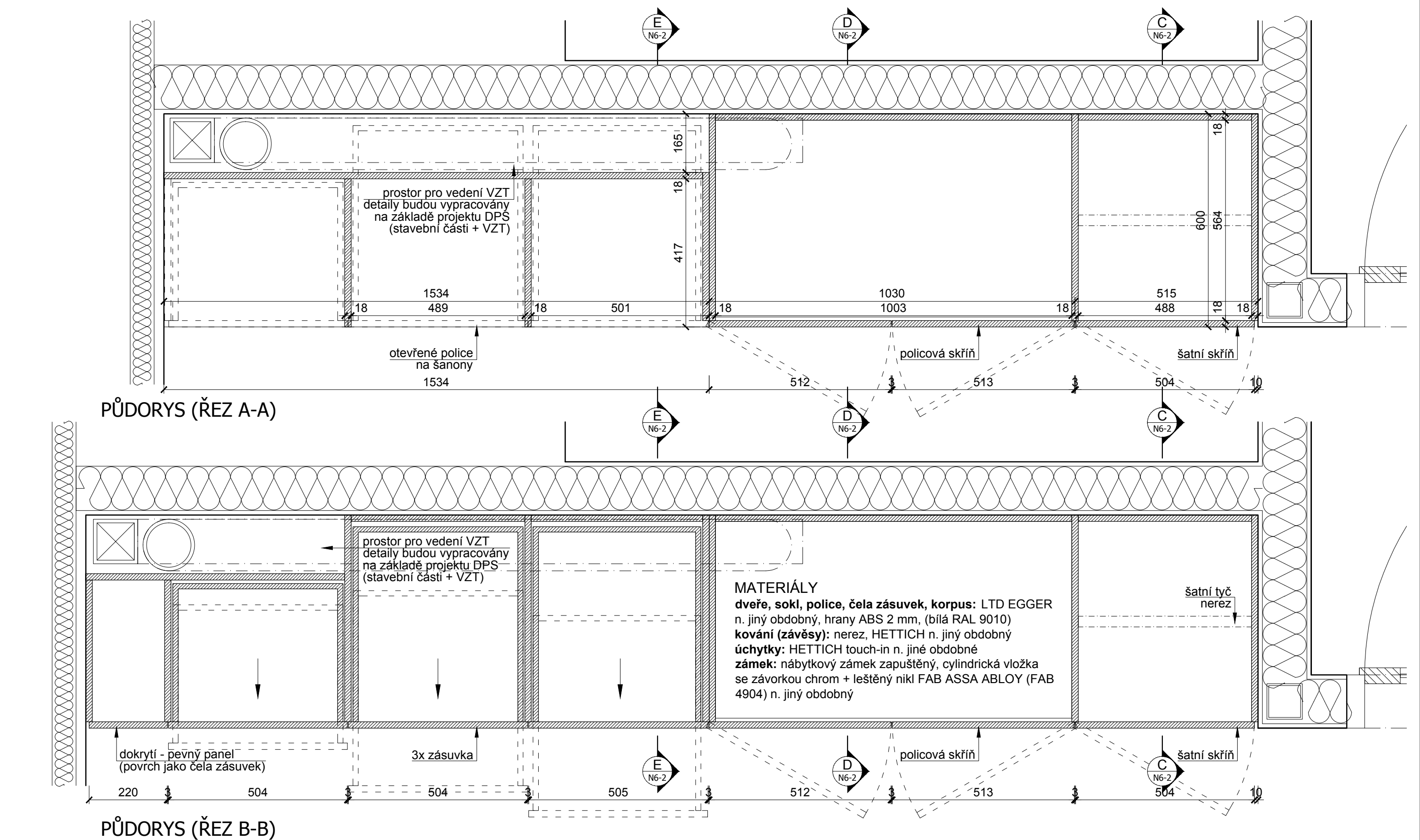

UPOZORNĚNÍ:

- ROZMĚRY UVEDENÉ V TĚTO VÝKRESOVÉ DOKUMENTACI JSOU INDIKATIVNÍ A BUDOU UPŘESNĚNÝ NA ZÁKLADĚ ZAMĚŘENÍ, KTERÉ PROVEDE ZHOTOVITEL NA STAVBĚ PŘED ZAHÁJENÍM VÝROBY (STAVEBNÍMI PRACEMI). ZA SPRÁVNÉ VYTÝČENÍ A ROZMĚRY ZODPOVÍDÁ ZHOTOVITEL.
- ZHOTOVITEL PŘEDLOŽÍ PŘED ZAHÁJENÍM VÝROBY VÝROBNÍ DOKUMENTACI VŠECH ATYPICKÝCH PRVKŮ KE SCHVÁLENÍ ARCHITEKTEM (AUTOREM PROJEKTU) A ZÁSTUPCEM INVESTORA (PROVOZOVATELEM SKANZENU)
- JAKÉKOLIV NEJASNOSTI NEBO ROZPORY V PROJEKTOVÉ DOKUMENTACI MUSÍ BÝT PROJEDNÁNY SE ZODPOVĚDNÝM PROJEKTANTEM A JÍM ODSOUHLASENY PŘED ZAHÁJENÍM PRACÍ / VÝROBY.
- NEODMĚŘOVAT Z VÝKRESŮ; PŘÍPADNĚ NEJASNOSTI A CHYBĚJÍCÍ INFORMACE BUDE ZHOTOVITEL NEPRODLENĚ KONZULTOVAT SE ZODPOVĚDNÝM PROJEKTANTEM, S KTERÝM ODSOUHLASÍ DALŠÍ POSTUP
- VEŠKERÉ KONSTRUKCE A DETAILS BUDOU PROVÁDĚNÝ DLE TECHNOLOGICKÝCH PŘEDPISŮ A POŽADAVKŮ VÝROBCE A ZA DODRŽENÍ PLATNÝCH NOREM
- ZHOTOVITEL PŘEDLOŽÍ VZORKY VŠECH POVRCHŮ A DETAILŮ KE SCHVÁLENÍ ARCHITEKTEM PŘED ZAPOČETÍM PRACÍ
- TENTO VÝKRES MUSÍ BÝT POUŽIT VÝHRADNĚ VE SPOJITOSTI S VÝKRESY VŠECH STAVEBNÍCH A ARCHITEKTONICKÝCH DETAILŮ, S VÝKRESY VŠECH PROFESÍ, TECHNICKÝMI ZPRÁVAMI A VÝKAZEM VÝMĚR. DETAILS ČÁSTÍ NAVAZUJÍCÍ NA STAVEBNÍ KONSTRUKCE NEBO TECHNOLOGICKÁ ZAŘÍZENÍ BUDOU VYPRACOVÁNY NA ZÁKLADĚ DPS STAVEBNÍ ČÁSTI (A PROVÁDĚCÍCH DOKUMENTACÍ JEDNOTLIVÝCH PROFESÍ) . V TOMTO STUPNI JSOU ROZMĚRY POUZE INFORMATIVNÍ A BUDOU POTVRZENY PROJEKTANTY JEDNOTLIVÝCH PROFESÍ (NAPŘ. ROZMĚRY VZT ŠTÉRBIN ATD.)
- ZMĚNA SPECIFIKACE JE MOŽNÁ POUZE SE SOUHLASEM ZODPOVĚDNÉHO PROJEKTANTA
- PROJEKTOVÁ DOKUMENTACE JE DUŠEVNÍM MAJETKEM AUTORA PROJEKTU. BEZ JEHO PÍSEMNÉHO SOUHLASU NESMÍ BÝT POUŽITA K JINÉMU ÚČELU NEŽ REALIZACI PROJEKTU, PRO NĚJŽ BYLA VYTVOŘENA

© Copyright 2013 IHARCH s.r.o.	vypracoval: Ing.arch. Jakub Sedlák	kontroloval: Irena Hrabincová Dipl.Arch.	zodpovědný projektant: Irena Hrabincová Dipl.Arch.		IHARCH s.r.o. IRENA HRABINCOVÁ Dipl.Arch. atelier@iharch.cz www.iharch.cz Nad Údolím 351/70 Praha 4 147 00 tel.: 605 975 255		
	investor: Středočeský kraj						
	projekt: INTERIÉR VSTUPNÍ BUDOVY (MUZEUM LIDOVÝCH STAVEB V KOUŘIMI)	objekt: SO 01		č.zakázky: 011		revize: -	paré:
	N6 vestavěná skříň - půdorys (řez A-A, B-B) místnost 2.07 - Kancelář		stupeň: DPS - INTERIÉR			N6-1	
			datum: červenec 2013				
		měřítko: 1:10@A3		č. výkresu:			

ČELNÍ POHLED

MATERIÁLY

dveře, sokl, police, čela zásuvek,
korpus: LTD EGGER n. jiný obdobný
hrany ABS 2 mm, (bílá RAL 9010)
kování (závěsy): nerez, HETTICH n.
jiný obdobný
úchytky: HETTICH touch-in n. jiné
obdobné
zámek: nábytkový zámek zapuštěný,
cylindrická vložka se závorkou chrom
+ leštěný nikl FAB ASSA ABLOY
(FAB 4904) n. jiný obdobný

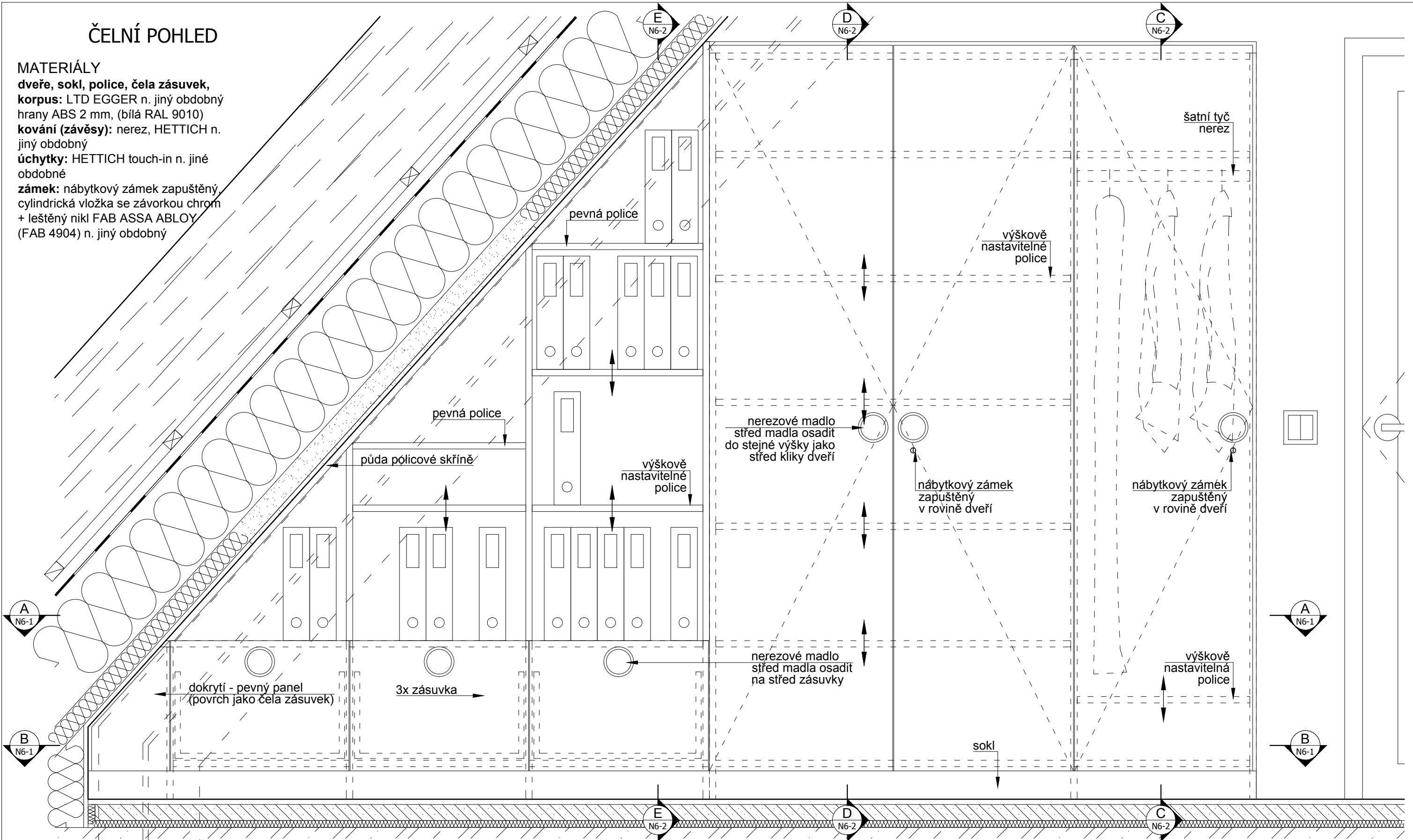

UPOZORNĚNÍ:
1. ROZMĚRY UVEDENÉ V TĚTO VÝKRESOVÉ DOKUMENTACI JSOU INDIKATIVNÍ A BUDOU UPŘESNĚNY NA ZÁKLADĚ ZAMĚŘENÍ, KTERÉ PROVEDE ZHOTOVITEL NA STAVBĚ PŘED ZAHÁJENÍM VÝROBY (STAVEBNÍMI PRACEMI). ZA SPRÁVNÉ VYTÝČENÍ A ROZMĚRY ZODPOVÍDÁ ZHOTOVITEL.
2. ZHOTOVITEL PŘEDLOŽÍ PŘED ZAHÁJENÍM VÝROBY VÝROBNÍ DOKUMENTACI VŠECH ATYPICKÝCH PRVKŮ KE SCHVÁLENÍ ARCHITEKTEM (AUTOREM PROJEKTU) A ZÁSTUPCEM INVESTORA (PROVOZOVATELEM SKANZENU)
3. JAKÉKOLIV NEJASNOSTI NEBO ROZPORY V PROJEKTOVÉ DOKUMENTACI MUSÍ BÝT PROJEDNÁNY SE ZODPOVĚDNÝM PROJEKTANTEM A JÍM ODSOUHLASENY PŘED ZAHÁJENÍM PRACÍ / VÝROBY.
4. NEODMĚŘOVAT Z VÝKRESŮ; PŘÍPADNĚ NEJASNOSTI A CHYBĚJÍCÍ INFORMACE BUDE ZHOTOVITEL NEPRODLENĚ KONZULTOVAT SE ZODPOVĚDNÝM PROJEKTANTEM, S KTERÝM ODSOUHLASÍ DALŠÍ POSTUP
5. VEŠKERÉ KONSTRUKCE A DETAILS BUDOU PROVÁDĚNY DLE TECHNOLOGICKÝCH PŘEDPISŮ A POŽADAVKŮ VÝROBCE A ZA DODRŽENÍ PLATNÝCH NOREM
6. ZHOTOVITEL PŘEDLOŽÍ ZORKY VŠECH POVRCHŮ A DETAILŮ KE SCHVÁLENÍ ARCHITEKTEM PŘED ZAPOČETÍM PRACÍ
7. TENTO VÝKRES MUSÍ BÝT POUŽIT VÝHRADNĚ VE SPOJITOSTI S VÝKRESY VŠECH STAVEBNÍCH A ARCHITEKTONICKÝCH DETAILŮ, S VÝKRESY VŠECH PROFESÍ, TECHNICKÝMI ZPRÁVAMI A VÝKAZEM VÝMĚR.
DETAILY ČÁSTÍ NAVAZUJÍCÍ NA STAVEBNÍ KONSTRUKCE NEBO TECHNOLOGICKÁ ZAŘÍZENÍ BUDOU VYPRACOVÁNY NA ZÁKLADĚ DPS STAVEBNÍ ČÁSTI (A PROVÁDĚCÍCH DOKUMENTACÍ JEDNOTLIVÝCH PROFESÍ) . V TOMTO STUPNI JSOU ROZMĚRY POUZE INFORMATIVNÍ A BUDOU POTVRZENY PROJEKTANTY JEDNOTLIVÝCH PROFESÍ (NAPŘ. ROZMĚRY VZT ŠTĚRBIN ATD.)
8. ZMĚNA SPECIFIKACE JE MOŽNÁ POUZE SE SOUHLASEM ZODPOVĚDNÉHO PROJEKTANTA
9. PROJEKTOVÁ DOKUMENTACE JE DUŠEVNÍM MAJETKEM AUTORA PROJEKTU. BEZ JEHO PÍSEMNÉHO SOUHLASU NESMÍ BÝT POUŽITA K JINÉMU ÚČELU NEŽ REALIZACI PROJEKTU, PRO NĚJŽ BYLA VYTVOŘENA

© Copyright 2013 IHARCH s.r.o.

vypracoval: Ing.arch. Jakub Sedlák		kontroloval: Irena Hrabincová Dipl.Arch.		zodpovědný projektant: Irena Hrabincová Dipl.Arch.		IHARCH s.r.o. IRENA HRABINCOVÁ Dipl.Arch. atelier@iharch.cz www.iharch.cz		Nad Údolím 351/70 Praha 4 147 00 tel.: 605 975 255			
investor: Středočeský kraj											
projekt:		objekt:		č.zakázky:		011		revize:		paré:	
INTERIÉR VSTUPNÍ BUDOVY (MUZEUM LIDOVÝCH STAVEB V KOUŘIMI)				SO 01		stupeň:		-			
výkres:						datum:		červenec 2013		č. výkresu:	
N6 vestavěná skříň - pohled místnost 2.07 - Kancelář						měřítko:		1:10@A3		N6-3	

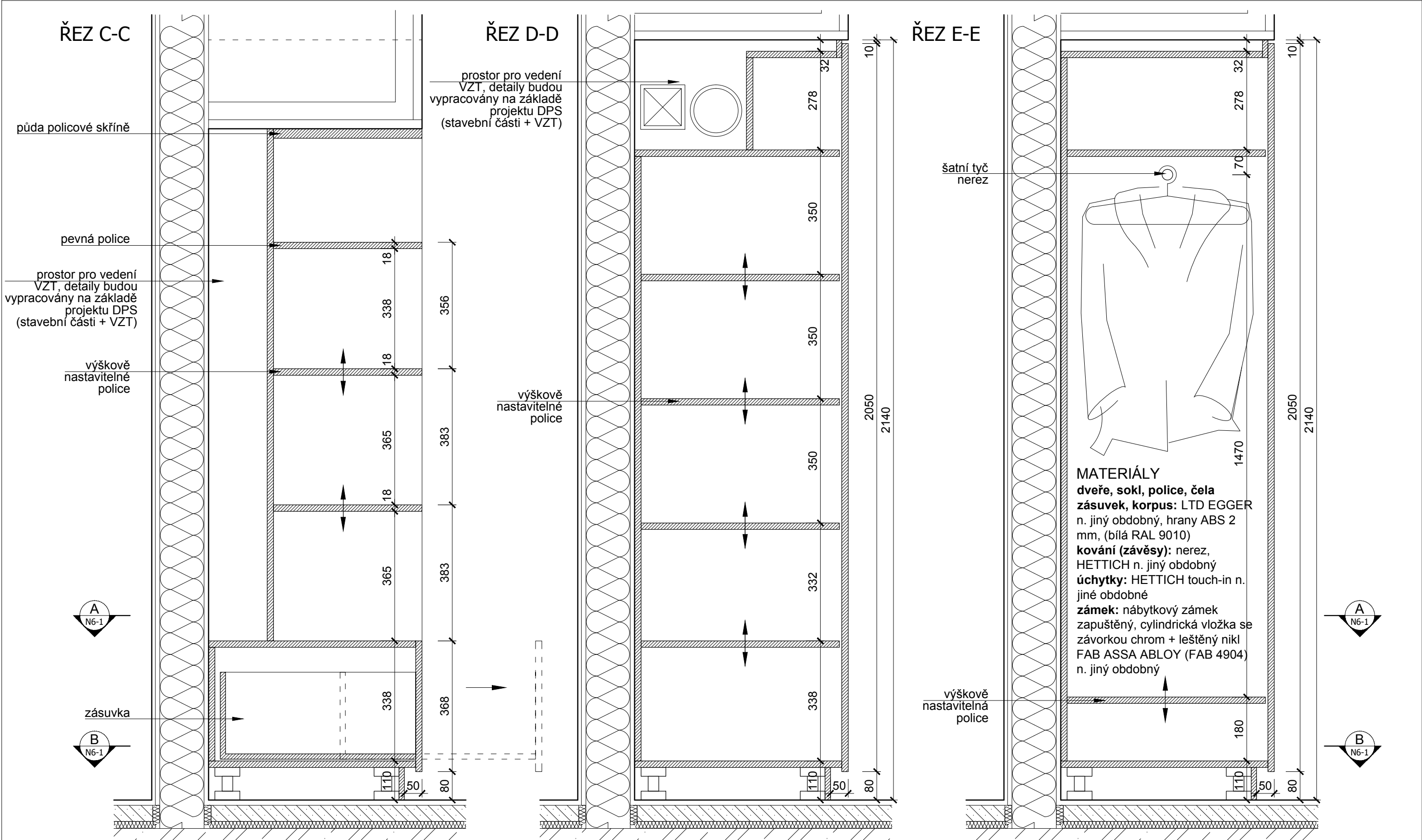

UPOZORNĚNÍ: 1. ROZMĚRY UVEDENÉ V TĚTO VÝKRESOVÉ DOKUMENTACI JSOU INDIKATIVNÍ A BUDOU UPŘESNĚNÝ NA ZÁKLADĚ ZAMĚŘENÍ, KTERÉ PROVEDE ZHOTOVITEL NA STAVBĚ PŘED ZAHÁJENÍM VÝROBY (STAVEBNÍMI PRACEMI). ZA SPRÁVNÉ VYTÝČENÍ A ROZMĚRY ZODPOVÍDÁ ZHOTOVITEL. 2. ZHOTOVITEL PŘEDLOŽÍ PŘED ZAHÁJENÍM VÝROBY VÝROBNÍ DOKUMENTACI VŠECH ATYPICKÝCH PRVKŮ KE SCHVÁLENÍ ARCHITEKTEM (AUTOREM PROJEKTU) A ZÁSTUPCEM INVESTORA (PROVOZOVATELEM SKANZENU) 3. JAKÉKOLIV NEJASNOSTI NEBO ROZPORY V PROJEKTOVÉ DOKUMENTACI MUSÍ BÝT PROJEDNÁNY SE ZODPOVĚDNÝM PROJEKTANTEM A JÍM ODSOUHLASENY PŘED ZAHÁJENÍM PRACÍ / VÝROBY. 4. NEODMĚŘOVAT Z VÝKRESŮ; PŘÍPADNĚ NEJASNOSTI A CHYBĚJÍCÍ INFORMACE BUDE ZHOTOVITEL NEPRODLENĚ KONZULTOVAT SE ZODPOVĚDNÝM PROJEKTANTEM, S KTERÝM ODSOUHLASÍ DALŠÍ POSTUP 5. VEŠKERÉ KONSTRUKCE A DETAILS BUDOU PROVÁDĚNY DLE TECHNOLOGICKÝCH PŘEDPISŮ A POŽADAVKŮ VÝROBCE A ZA DODRŽENÍ PLATNÝCH NOREM 6. ZHOTOVITEL PŘEDLOŽÍ VZORKY VŠECH POVRCHŮ A DETAILŮ KE SCHVÁLENÍ ARCHITEKTEM PŘED ZAPOČETÍM PRACÍ 7. TENTO VÝKRES MUSÍ BÝT POUŽIT VÝHRADNĚ VE SPOJITOSTI S VÝKRESY VŠECH STAVEBNÍCH A ARCHITEKTONICKÝCH DETAILŮ, S VÝKRESY VŠECH PROFESÍ, TECHNICKÝMI ZPRÁVAMI A VÝKAZEM VÝMĚR. DETAILY ČÁSTÍ NAVAZUJÍCÍ NA STAVEBNÍ KONSTRUKCE NEBO TECHNOLOGICKÁ ZAŘÍZENÍ BUDOU VYPRACOVÁNY NA ZÁKLADĚ DPS STAVEBNÍ ČÁSTI (A PROVÁDĚCÍCH DOKUMENTACÍ JEDNOTLIVÝCH PROFESÍ) . V TOMTO STUPNI JSOU ROZMĚRY POUZE INFORMATIVNÍ A BUDOU POTVRZENY PROJEKTANTY JEDNOTLIVÝCH PROFESÍ (NAPŘ. ROZMĚRY VZT ŠTĚRBIN ATD.) 8. ZMĚNA SPECIFIKACE JE MOŽNÁ POUZE SE SOUHLASEM ZODPOVĚDNÉHO PROJEKTANTA 9. PROJEKTOVÁ DOKUMENTACE JE DUŠEVNÍM MAJETKEM AUTORA PROJEKTU. BEZ JEHO PÍSEMNÉHO SOUHLASU NESMÍ BÝT POUŽITA K JINÉMU ÚČELU NEŽ REALIZACI PROJEKTU, PRO NĚJŽ BYLA VYTVOŘENA		vypracoval: Ing.arch. Jakub Sedlák investor: Středočeský kraj projekt: INTERIÉR VSTUPNÍ BUDOVY (MUZEUM LIDOVÝCH STAVEB V KOUŘIMI) výkres: N6 vestavěná skříň - řez C-C, D-D, E-E místnost 2.07 - Kancelář		kontroloval: Irena Hrabincová Dipl.Arch. objekt: SO 01 datum: červenec 2013 měřítko: 1:10@A3		zodpovědný projektant: Irena Hrabincová Dipl.Arch. č.zakázky: 011 revize: - paré: -		IHARCH s.r.o. IRENA HRABINCOVÁ Dipl.Arch. atelier@iharch.cz www.iharch.cz Nad Údolím 351/70 Praha 4 147 00 tel.: 605 975 255		č. výkresu: N6-2	
--	--	--	--	--	--	--	--	--	--	----------------------------	--

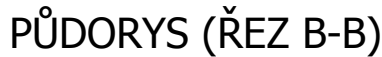
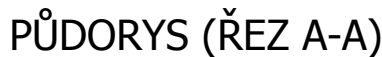

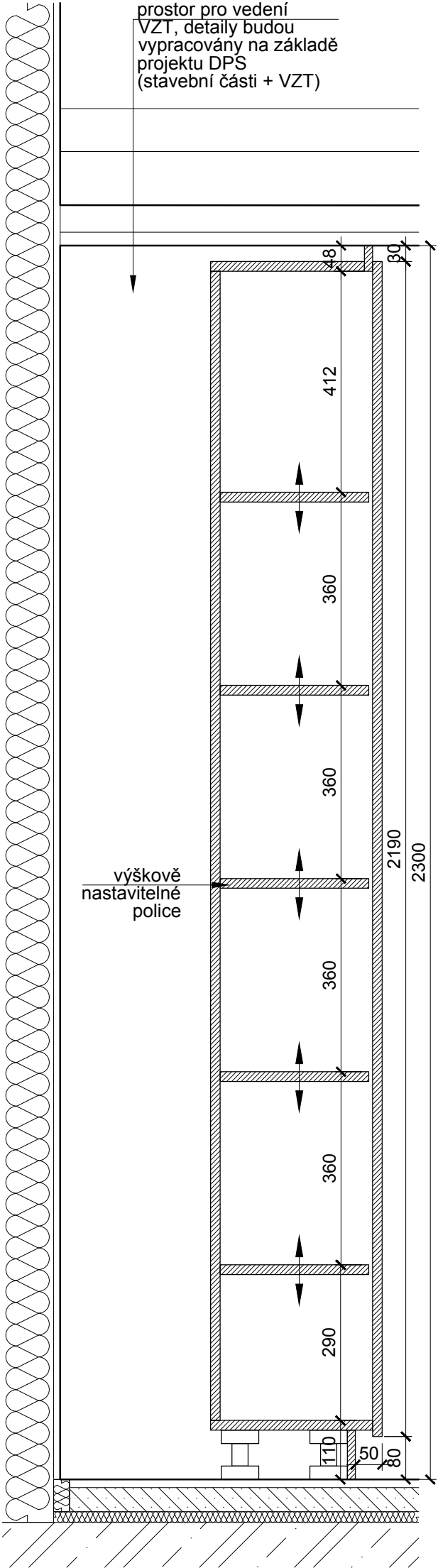

ŘEZ E-E

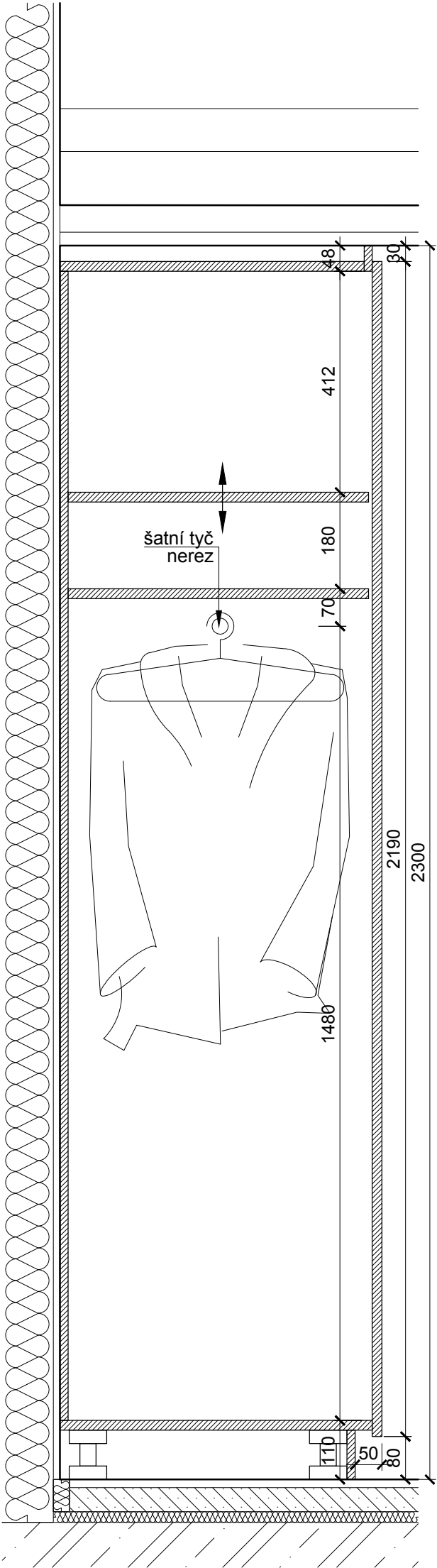

ŘEZ D-D

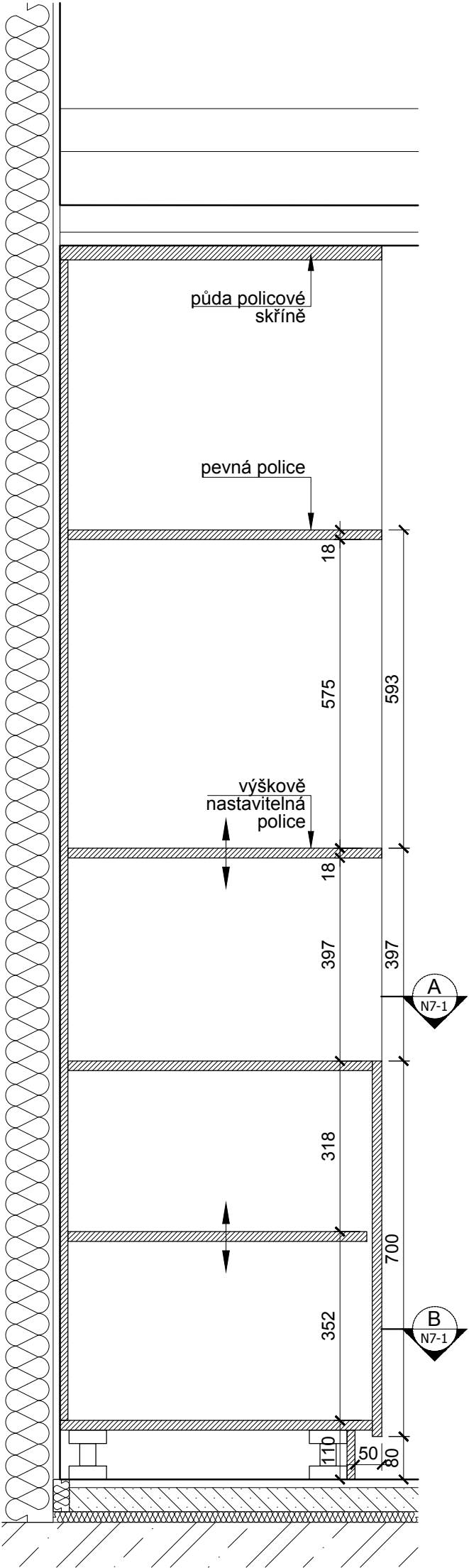

ŘEZ C-C

MATERIÁLY

dveře, sokl, police, korpus: LTD EGGER n. jiný obdobný, hrany ABS 2 mm, (bílá RAL 9010)
kování (závěsy): nerez, HETTICH n. jiný obdobný
úchytky: HETTICH touch-in n. jiné obdobné
zámek: nábytkový zámek zapuštěný, cylindrická vložka se závorkou chrom + leštěný nikl FAB ASSA ABLOY (FAB 4904) n. jiný obdobný

© Copyright 2013 IHARCH s.r.o.

UPOZORNĚNÍ: 1. ROZMĚRY UVEDENÉ V TĚTO VÝKRESOVÉ DOKUMENTACI JSOU INDIKATIVNÍ A BUDOU UPŘESNĚNY NA ZÁKLADĚ ZAMĚŘENÍ, KTERÉ PROVEDE ZHOTOVITEL NA STAVBĚ PŘED ZAHÁJENÍM VÝROBY (STAVEBNÍMI PRACEMI). ZA SPRÁVNÉ VYTÝČENÍ A ROZMĚRY ZODPOVÍDÁ ZHOTOVITEL. 2. ZHOTOVITEL PŘEDLOŽÍ PŘED ZAHÁJENÍM VÝROBY VÝROBNÍ DOKUMENTACI VŠECH ATYPICKÝCH PRVKŮ KE SCHVÁLENÍ ARCHITEKTEM (AUTOREM PROJEKTU) A ZÁSTUPCEM INVESTORA (PROVOZOVATELEM SKANZENU) 3. JAKÉKOLIV NEJASNOSTI NEBO ROZPORY V PROJEKTOVÉ DOKUMENTACI MUSÍ BÝT PROJEDNÁNY SE ZODPOVĚDNÝM PROJEKTANTEM A JÍM ODSOUHLASENY PŘED ZAHÁJENÍM PRACÍ / VÝROBY. 4. NEODMĚŘOVAT Z VÝKRESŮ; PŘÍPADNÉ NEJASNOSTI A CHYBĚJÍCÍ INFORMACE BUDE ZHOTOVITEL NEPRODLENĚ KONZULTOVAT SE ZODPOVĚDNÝM PROJEKTANTEM, S KTERÝM ODSOUHLASÍ DALŠÍ POSTUP 5. VEŠKERÉ KONSTRUKCE A DETAILS BUDOU PROVÁDĚNY DLE TECHNOLOGICKÝCH PŘEDPISŮ A POŽADAVKŮ VÝROBCE A ZA DODRŽENÍ PLATNÝCH NOREM 6. ZHOTOVITEL PŘEDLOŽÍ VZORKY VŠECH POVRCHŮ A DETAILS KE SCHVÁLENÍ ARCHITEKTEM PŘED ZAPOČETÍM PRACÍ 7. TENTO VÝKRES MUSÍ BÝT POUŽIT VÝHRADNĚ VE SPOJITOSTI S VÝKRESY VŠECH STAVEBNÍCH A ARCHITEKTONICKÝCH DETAILS, S VÝKRESY VŠECH PROFESÍ, TECHNICKÝMI ZPRÁVAMI A VÝKAZEM VÝMĚR. DETAILS ČÁSTÍ NAVAZUJÍCÍ NA STAVEBNÍ KONSTRUKCE NEBO TECHNOLOGICKÁ ZAŘÍZENÍ BUDOU VYPRACOVÁNY NA ZÁKLADĚ DPS STAVEBNÍ ČÁSTI (A PROVÁDĚCÍCH DOKUMENTACÍ JEDNOTLIVÝCH PROFESÍ) . V TOMTO STUPNI JSOU ROZMĚRY POUZE INFORMATIVNÍ A BUDOU POTVRZENY PROJEKTANTY JEDNOTLIVÝCH PROFESÍ (NAPŘ. ROZMĚRY VZT ŠTĚRBIN ATD.) 8. ZMĚNA SPECIFIKACE JE MOŽNÁ POUZE SE SOUHLASEM ZODPOVĚDNÉHO PROJEKTANTA 9. PROJEKTOVÁ DOKUMENTACE JE DUŠEVNÍM MAJETKEM AUTORA PROJEKTU. BEZ JEHO PÍSEMNÉHO SOUHLASU NESMÍ BÝT POUŽITA K JINÉMU ÚČELU NEŽ REALIZACI PROJEKTU, PRO NĚJŽ BYLA VYTVOŘENA			
vypracoval: Ing.arch. Jakub Sedlák	kontroloval: Irena Hrabincová Dipl.Arch.	zodpovědný projektant: Irena Hrabincová Dipl.Arch.	IHARCH s.r.o. IRENA HRABINCOVÁ Dipl.Arch. atelier@iharch.cz Nad Údolím 351/70 Praha 4 147 00 tel.: 605 975 255
investor: Středočeský kraj	projekt: INTERIÉR VSTUPNÍ BUDOVY (MUZEUM LIDOVÝCH STAVEB V KOUŘIMI)	objekt: SO 01	č.zakázky: 011 revize: - paré: -
výkres: N7 vestavěná skříň - řez C-C, D-D, E-E místnost 2.04 - Šatna, zázemí			datum: červenec 2013 měřítka: 1:10@A3
			č. výkresu: N7-2

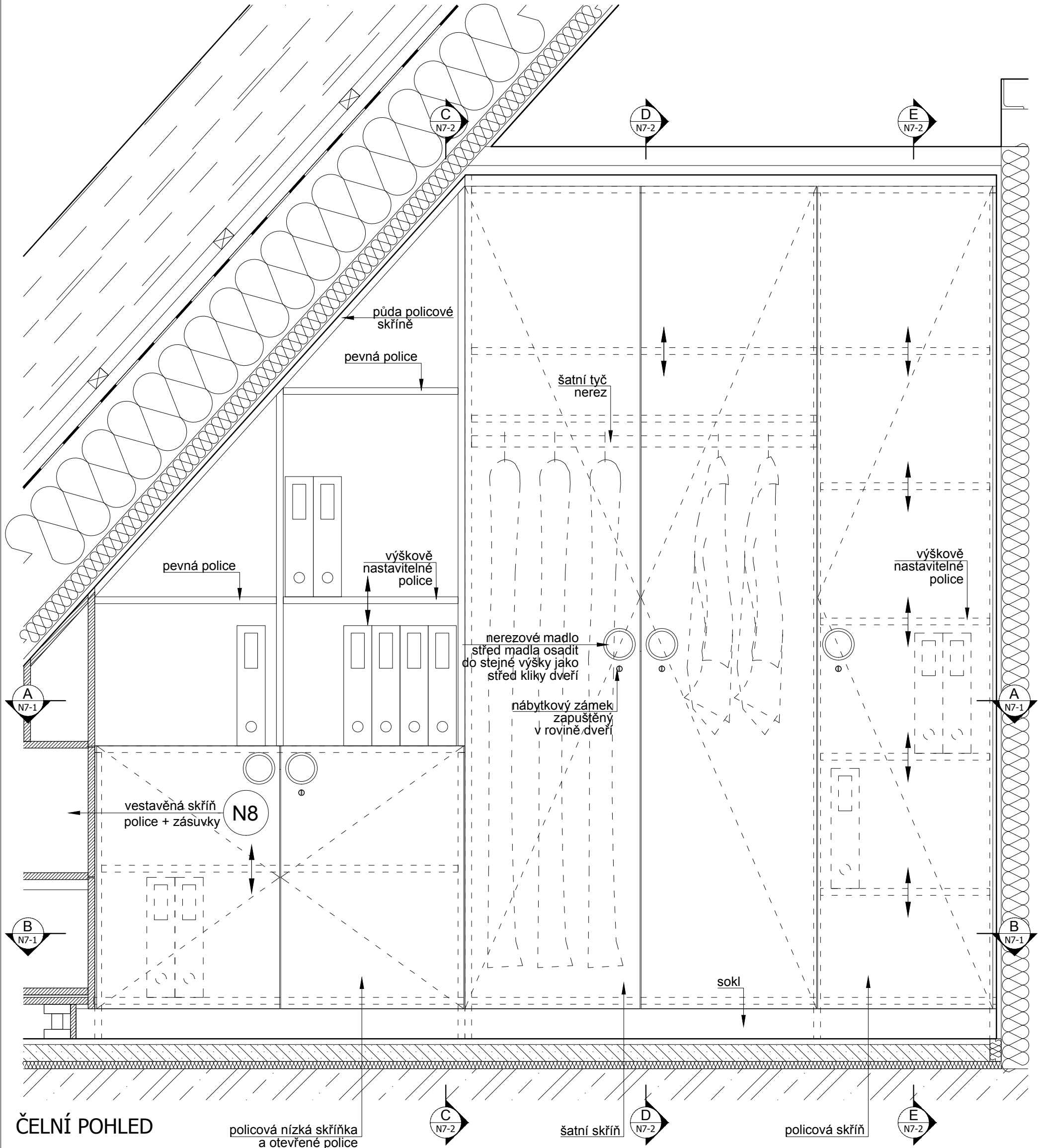

- UPOZORNĚNÍ:**
- ROZMĚRY UVEDENÉ V TĚTO VÝKRESOVÉ DOKUMENTACI JSOU INDIKATIVNÍ A BUDOU UPŘESNĚNY NA ZÁKLADĚ ZAMĚŘENÍ, KTERÉ PROVEDE ZHOTOVITEL NA STAVBĚ PŘED ZAHÁJENÍM VÝROBY (STAVEBNÍMI PRACEMI).
 - ZHOTOVITEL PŘEDLOŽÍ PŘED ZAHÁJENÍM VÝROBY VÝROBNÍ DOKUMENTACI VŠECH ATYPICKÝCH PRVKŮ KE SCHVÁLENÍ ARCHITEKTEM (AUTOREM PROJEKTU) A ZÁSTUPCEM INVESTORA (PROVOZOVATELEM SKANZENU).
 - JAKÉKOLIV NEJASNOSTI NEBO ROZPORY V PROJEKTOVÉ DOKUMENTACI MUSÍ BÝT PROJEDNÁNY SE ZODPOVĚDNÝM PROJEKTANTEM A JÍM ODSOUHLASENY PŘED ZAHÁJENÍM PRACÍ / VÝROBY.
 - NEODMĚŘOVAT Z VÝKRESŮ; PŘÍPADNĚ NEJASNOSTI A CHYBĚJÍCÍ INFORMACE BUDE ZHOTOVITEL NEPRODLENĚ KONZULTOVAT SE ZODPOVĚDNÝM PROJEKTANTEM, S KTERÝM ODSOUHLASÍ DALŠÍ POSTUP.
 - VEŠKERÉ KONSTRUKCE A DETAILS BUDOU PROVÁDĚNY DLE TECHNOLOGICKÝCH PŘEDPISŮ A POŽADAVKŮ VÝROBCE A ZA DODRŽENÍ PLATNÝCH NOREM.
 - ZHOTOVITEL PŘEDLOŽÍ VZORKY VŠECH POVRCHŮ A DETAILSŮ KE SCHVÁLENÍ ARCHITEKTEM PŘED ZAPOČETÍM PRACÍ.
 - TENTO VÝKRES MUSÍ BÝT POUŽIT VÝHRADNĚ VE SPOJITOSTI S VÝKRESY VŠECH STAVEBNÍCH A ARCHITEKTONICKÝCH DETAILSŮ, S VÝKRESY VŠECH PROFESÍ, TECHNICKÝMI ZPRÁVAMI A VÝKAZEM VÝMĚR.
 - DETAILY ČÁSTÍ NAVAZUJÍCÍ NA STAVEBNÍ KONSTRUKCE NEBO TECHNOLOGICKÁ ZAŘÍZENÍ BUDOU VYPRACOVÁNY NA ZÁKLADĚ DPS STAVEBNÍ ČÁSTI (A PROVÁDĚCÍCH DOKUMENTACI JEDNOTLIVÝCH PROFESÍ) . V TOMTO STUPNI JSOU ROZMĚRY POUZE INFORMATIVNÍ A BUDOU POTVRZENY PROJEKTANTY JEDNOTLIVÝCH PROFESÍ (NAPŘ. ROZMĚRY VZT ŠTĚRBIN ATD.)
 - ZMĚNA SPECIFIKACE JE MOŽNÁ POUZE SE SOUHLASEM ZODPOVĚDNÉHO PROJEKTANTA.
 - PROJEKTOVÁ DOKUMENTACE JE DUŠEVNÍM MAJETKEM AUTORA PROJEKTU. BEZ JEHO PÍSEMNÉHO SOUHLASU NESMÍ BÝT POUŽITA K JINÉMU ÚČELU NEŽ REALIZACI PROJEKTU, PRO NĚJŽ BYLA VYTVOŘENA.

MATERIÁLY

dveře, sokl, police, korpus: LTD EGGER n. jiný obdobný, hrany ABS 2 mm, (bílá RAL 9010)
kování (závěsy): nerez, HETTICH n. jiný obdobný
úchytky: HETTICH touch-in n. jiné obdobné
zámek: nábytkový zámek zapuštěný, cylindrická vložka se závorkou chrom + leštěný nikl FAB ASSA ABLOY (FAB 4904) n. jiný obdobný

© Copyright 2013 IHARCH s.r.o.

vypracoval: Ing.arch. Jakub Sedlák	kontroloval: Irena Hrabincová Dipl.Arch.	zodpovědný projektant: Irena Hrabincová Dipl.Arch.	IHARCH s.r.o. IRENA HRABINCOVÁ Dipl.Arch. atelier@iharch.cz www.iharch.cz		Nad Údolím 351/70 Praha 4 147 00 tel.: 605 975 255
investor: Středočeský kraj	projekt: INTERIÉR VSTUPNÍ BUDOVY (MUZEUM LIDOVÝCH STAVEB V KOUŘIMI)	objekt: SO 01	č.zakázky: 011	revize: -	paré:
výkres: N7 vestavěná skříň - pohled místnost 2.04 - Šatna, zázemí			stupeň: DPS - INTERIÉR	datum: červenec 2013	
			měřítka: 1:10@A3	č. výkresu: N7-3	

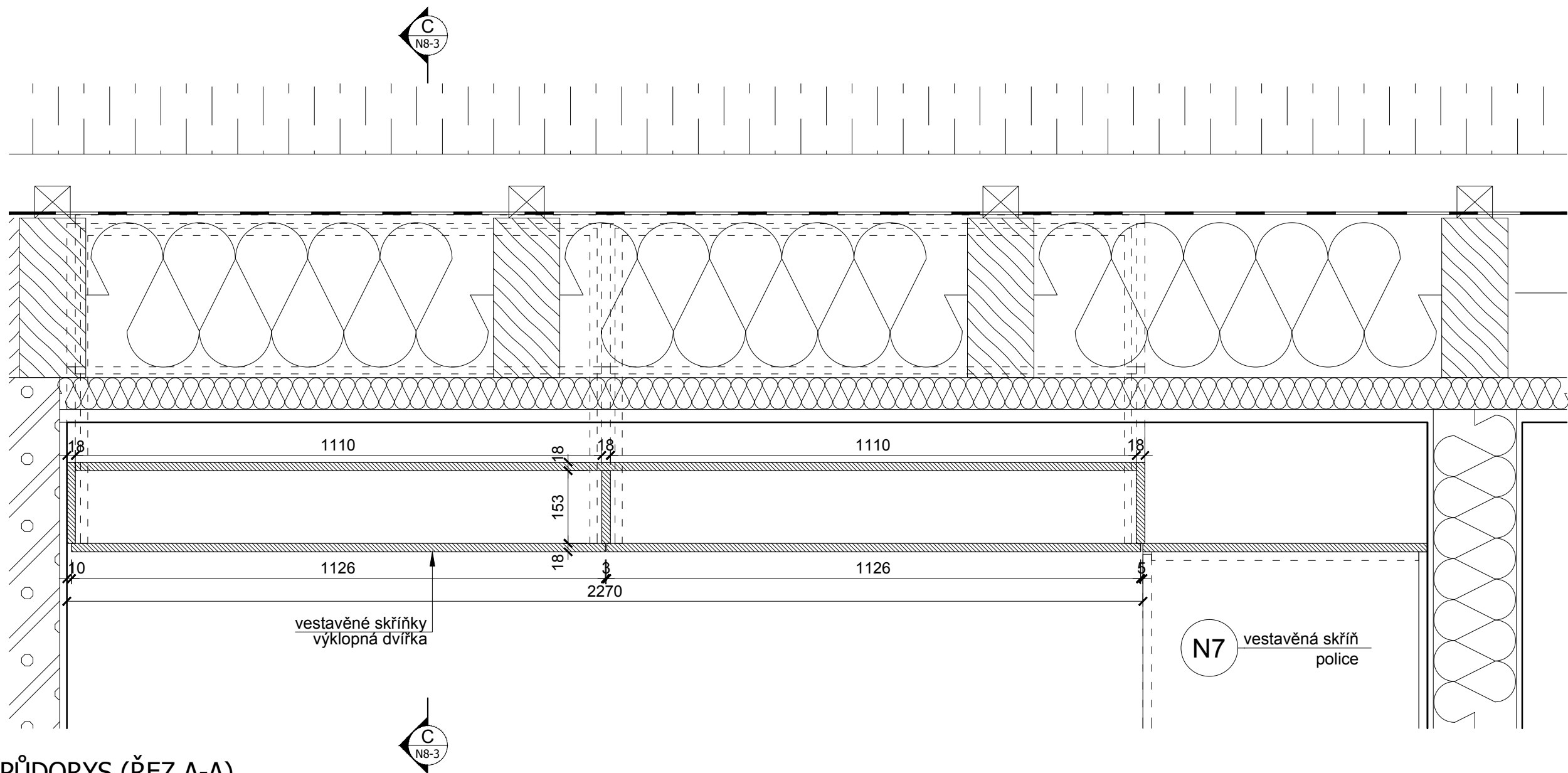

PŮDORYS (ŘEZ A-A)

MATERIÁLY

sokl, čela zásuvek, dvířka, korpus: LTD EGGER n. jiný obdobný, hrany ABS 2 mm, (bílá RAL 9010)

kování (závěsy): nerez, HETTICH n. jiný obdobný

úchytky: HETTICH touch-in n. jiné obdobné

zámek: nábytkový zámek zapuštěný, cylindrická vložka se závorkou chrom + leštěný nikl FAB ASSA ABLOY (FAB 4904) n. jiný obdobný

- UPOZORNĚNÍ:**
- ROZMĚRY UVEDENÉ V TÉTO VÝKRESOVÉ DOKUMENTACI JSOU INDIKATIVNÍ A BUDOU UPŘESNĚNY NA ZÁKLADĚ ZAMĚŘENÍ, KTERÉ PROVEDE ZHOTOVITEL NA STAVBĚ PŘED ZAHÁJENÍM VÝROBY (STAVEBNÍMI PRACEMI). ZA SPRÁVNÉ VYTÝČENÍ A ROZMĚRY ZODPOVÍDÁ ZHOTOVITEL.
 - ZHOTOVITEL PŘEDLOŽÍ PŘED ZAHÁJENÍM VÝROBY VÝROBNÍ DOKUMENTACI VŠECH ATYPICKÝCH PRVKŮ KE SCHVÁLENÍ ARCHITEKTEM (AUTOREM PROJEKTU) A ZÁSTUPCEM INVESTORA (PROVOZOVATELEM SKANZENU)
 - JAKÉKOLIV NEJASNOSTI NEBO ROZPORY V PROJEKTOVÉ DOKUMENTACI MUSÍ BÝT PROJEKOVÁNY SE ZODPOVĚDNÝM PROJEKTANTEM A JÍM ODSOUHLASENY PŘED ZAHÁJENÍM PRACÍ / VÝROBY.
 - NEODMĚŘOVAT Z VÝKRESŮ; PŘÍPADNĚ NEJASNOSTI A CHYBĚJÍCÍ INFORMACE BUDE ZHOTOVITEL NEPRODLENĚ KONZULTOVAT SE ZODPOVĚDNÝM PROJEKTANTEM, S KTERÝM ODSOUHLASÍ DALŠÍ POSTUP
 - VEŠKERÉ KONSTRUKCE A DETAILS BUDOU PROVÁDĚNY DLE TECHNOLOGICKÝCH PŘEDPISŮ A POŽADAVKŮ VÝROBCE A ZA DODRŽENÍ PLATNÝCH NOREM
 - ZHOTOVITEL PŘEDLOŽÍ VZORKY VŠECH POVRCHŮ A DETAILŮ KE SCHVÁLENÍ ARCHITEKTEM PŘED ZAPOČETÍM PRACÍ
 - TENTO VÝKRES MUSÍ BÝT POUŽIT VÝHRADNĚ VE SPOJITOSTI S VÝKRESY VŠECH STAVEBNÍCH A ARCHITEKTONICKÝCH DETAILŮ, S VÝKRESY VŠECH PROFESÍ, TECHNICKÝMI ZPRÁVAMI A VÝKAZEM VÝMĚR.
DETAILY ČÁSTÍ NAVAZUJÍCÍ NA STAVEBNÍ KONSTRUKCE NEBO TECHNOLOGICKÁ ZAŘÍZENÍ BUDOU VYPRACOVÁNY NA ZÁKLADĚ DPS STAVEBNÍ ČÁSTI (A PROVÁDĚCÍCH DOKUMENTACÍ JEDNOTLIVÝCH PROFESÍ) . V TOMTO STUPNI JSOU ROZMĚRY POUZE INFORMATIVNÍ A BUDOU POTVRZENY PROJEKTANTY JEDNOTLIVÝCH PROFESÍ (NAPŘ. ROZMĚRY VZT ŠTĚRBIN ATD.)
 - ZMĚNA SPECIFIKACE JE MOŽNÁ POUZE SE SOUHLASEM ZODPOVĚDNÉHO PROJEKTANTA
 - PROJEKTOVÁ DOKUMENTACE JE DUŠEVNÍM MAJETKEM AUTORA PROJEKTU. BEZ JEHO PÍSEMNÉHO SOUHLASU NESMÍ BÝT POUŽITA K JINÉMU ÚČELU NEŽ REALIZACI PROJEKTU, PRO NĚJŽ BYLA VYTVOŘENA

© Copyright 2013 IHARCH s.r.o.

vypracoval: Ing.arch. Jakub Sedlák		kontroloval: Irena Hrabincová Dipl.Arch.		zodpovědný projektant: Irena Hrabincová Dipl.Arch.		IHARCH s.r.o. IRENA HRABINCOVÁ Dipl.Arch. atelier@iharch.cz www.iharch.cz		Nad Údolím 351/70 Praha 4 147 00 tel.: 605 975 255			
investor: Středočeský kraj											
projekt:		objekt:		č.zakázky:		011		revize:		paré:	
INTERIÉR VSTUPNÍ BUDOVY (MUZEUM LIDOVÝCH STAVEB V KOUŘIMI)		SO 01		stupeň:		DPS - INTERIÉR		-			
výkres: N8 vestavěná skříň - půdorys (řez A-A) místnost 2.04 - Šatna, zázemí				datum:		červenec 2013		č. výkresu:		N8-1	
				měřítko:		1:10@A3					

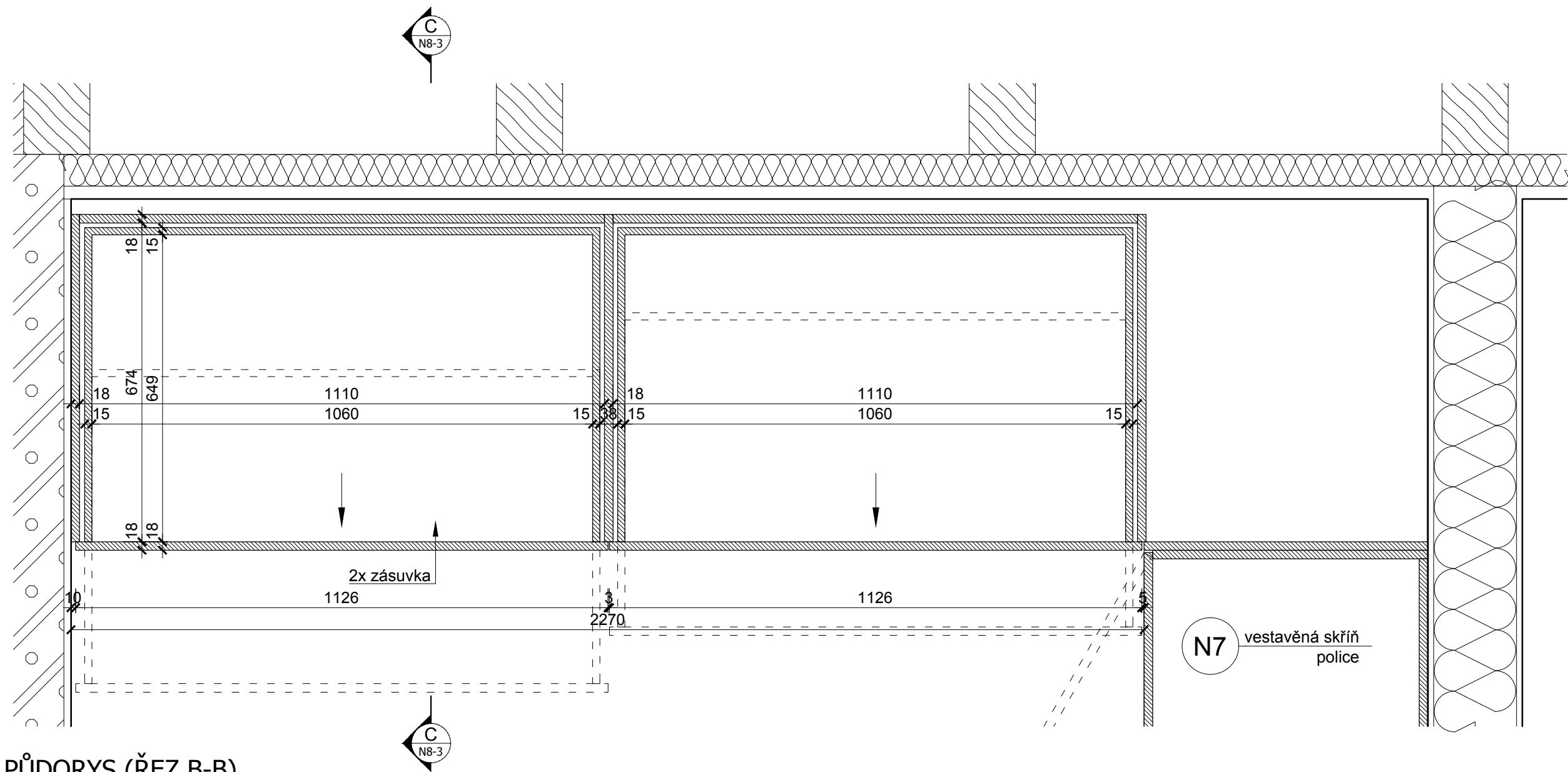

PŮDORYS (ŘEZ B-B)

MATERIÁLY

sokl, čela zásuvek, dvířka, korpus: LTD EGGER n. jiný obdobný, hrany ABS 2 mm, (bílá RAL 9010)

kování (závěsy): nerez, HETTICH n. jiný obdobný

úchytky: HETTICH touch-in n. jiné obdobné

zámek: nábytkový zámek zapuštěný, cylindrická vložka se závorkou chrom + leštěný nikl FAB ASSA ABLOY (FAB 4904) n. jiný obdobný

- UPOZORNĚNÍ:**
- ROZMĚRY UVEDENÉ V TĚTO VÝKRESOVÉ DOKUMENTACI JSOU INDIKATIVNÍ A BUDOU UPŘESNĚNY NA ZÁKLADĚ ZAMĚŘENÍ, KTERÉ PROVEDE ZHOTOVITEL NA STAVBĚ PŘED ZAHÁJENÍM VÝROBY (STAVEBNÍMI PRACEMI). ZA SPRÁVNÉ VYTÝČENÍ A ROZMĚRY ZODPOVÍDÁ ZHOTOVITEL.
 - ZHOTOVITEL PŘEDLOŽÍ PŘED ZAHÁJENÍM VÝROBY VÝROBNÍ DOKUMENTACI VŠECH ATYPICKÝCH PRVKŮ KE SCHVÁLENÍ ARCHITEKTEM (AUTOREM PROJEKTU) A ZÁSTUPCEM INVESTORA (PROVOZOVATELEM SKANZENU)
 - JAKÉKOLIV NEJASNOSTI NEBO ROZPORY V PROJEKTOVÉ DOKUMENTACI MUSÍ BÝT PROJEVNĚNY SE ZODPOVĚDNÝM PROJEKTANTEM A JÍM ODSOUHLASENY PŘED ZAHÁJENÍM PRACÍ / VÝROBY.
 - NEODMĚŘOVAT Z VÝKRESŮ; PŘÍPADNĚ NEJASNOSTI A CHYBĚJÍCÍ INFORMACE BUDE ZHOTOVITEL NEPRODLENĚ KONZULTOVAT SE ZODPOVĚDNÝM PROJEKTANTEM, S KTERÝM ODSOUHLASÍ DALŠÍ POSTUP
 - VEŠKERÉ KONSTRUKCE A DETAILS BUDOU PROVÁDĚNY DLE TECHNOLOGICKÝCH PŘEDPISŮ A POŽADAVKŮ VÝROBCE A ZA DODRŽENÍ PLATNÝCH NOREM
 - ZHOTOVITEL PŘEDLOŽÍ VZORKY VŠECH POVRCHŮ A DETAILŮ KE SCHVÁLENÍ ARCHITEKTEM PŘED ZAPOČETÍM PRACÍ
 - TENTO VÝKRES MUSÍ BÝT POUŽIT VÝHRADNĚ VE SPOJITOSTI S VÝKRESY VŠECH STAVEBNÍCH A ARCHITEKTONICKÝCH DETAILŮ, S VÝKRESY VŠECH PROFESÍ, TECHNICKÝMI ZPRÁVAMI A VÝKAZEM VÝMĚR.
DETAILY ČÁSTÍ NAVAZUJÍCÍ NA STAVEBNÍ KONSTRUKCE NEBO TECHNOLOGICKÁ ZAŘÍZENÍ BUDOU VYPRACOVÁNY NA ZÁKLADĚ DPS STAVEBNÍ ČÁSTI (A PROVÁDĚCÍCH DOKUMENTACÍ JEDNOTLIVÝCH PROFESÍ) . V TOMTO STUPNI JSOU ROZMĚRY POUZE INFORMATIVNÍ A BUDOU POTVRZENY PROJEKTANTY JEDNOTLIVÝCH PROFESÍ (NAPŘ. ROZMĚRY VZT ŠTĚRBIN ATD.)
 - ZMĚNA SPECIFIKACE JE MOŽNÁ POUZE SE SOUHLASEM ZODPOVĚDNÉHO PROJEKTANTA
 - PROJEKTOVÁ DOKUMENTACE JE DUŠEVNÍM MAJETKEM AUTORA PROJEKTU. BEZ JEHO PÍSEMNÉHO SOUHLASU NESMÍ BÝT POUŽITA K JINÉMU ÚČELU NEŽ REALIZACI PROJEKTU, PRO NĚJŽ BYLA VYTVOŘENA

© Copyright 2013 IHARCH s.r.o.

vypracoval: Ing.arch. Jakub Sedlák		kontroloval: Irena Hrabincová Dipl.Arch.		zodpovědný projektant: Irena Hrabincová Dipl.Arch.		IHARCH s.r.o. IRENA HRABINCOVÁ Dipl.Arch. atelier@iharch.cz www.iharch.cz		Nad Údolím 351/70 Praha 4 147 00 tel.: 605 975 255			
investor: Středočeský kraj											
projekt: INTERIÉR VSTUPNÍ BUDOVY (MUZEUM LIDOVÝCH STAVEB V KOUŘIMI)						objekt: SO 01		č.zakázky: 011		revize: -	paré:
výkres: N8 vestavěná skříň - půdorys (řez B-B) místnost 2.04 - Šatna, zázemí								stupeň: DPS - INTERIÉR			
						datum: červenec 2013		č. výkresu: N8-2			
						měřítko: 1:10@A3					

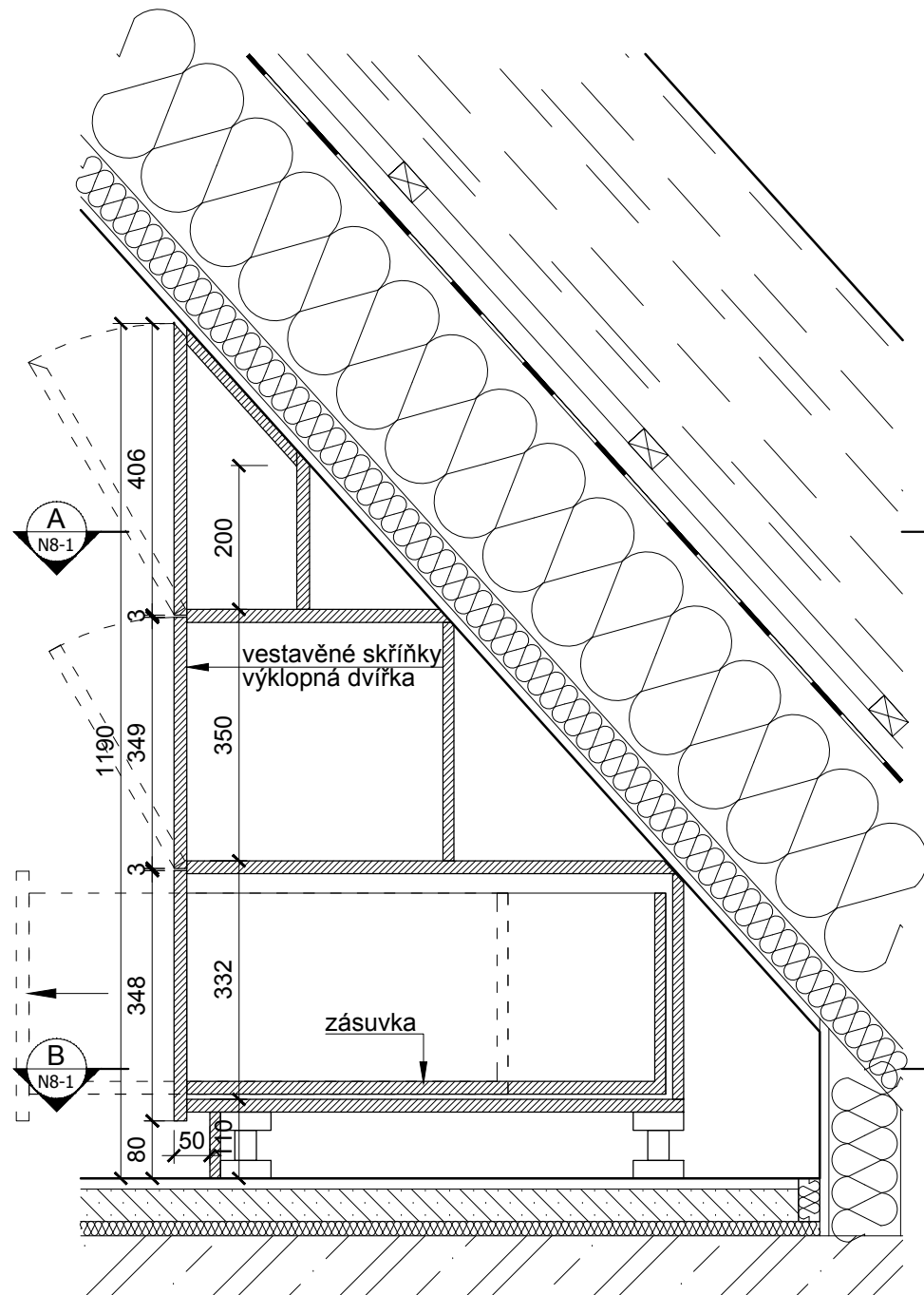

ŘEZ C-C

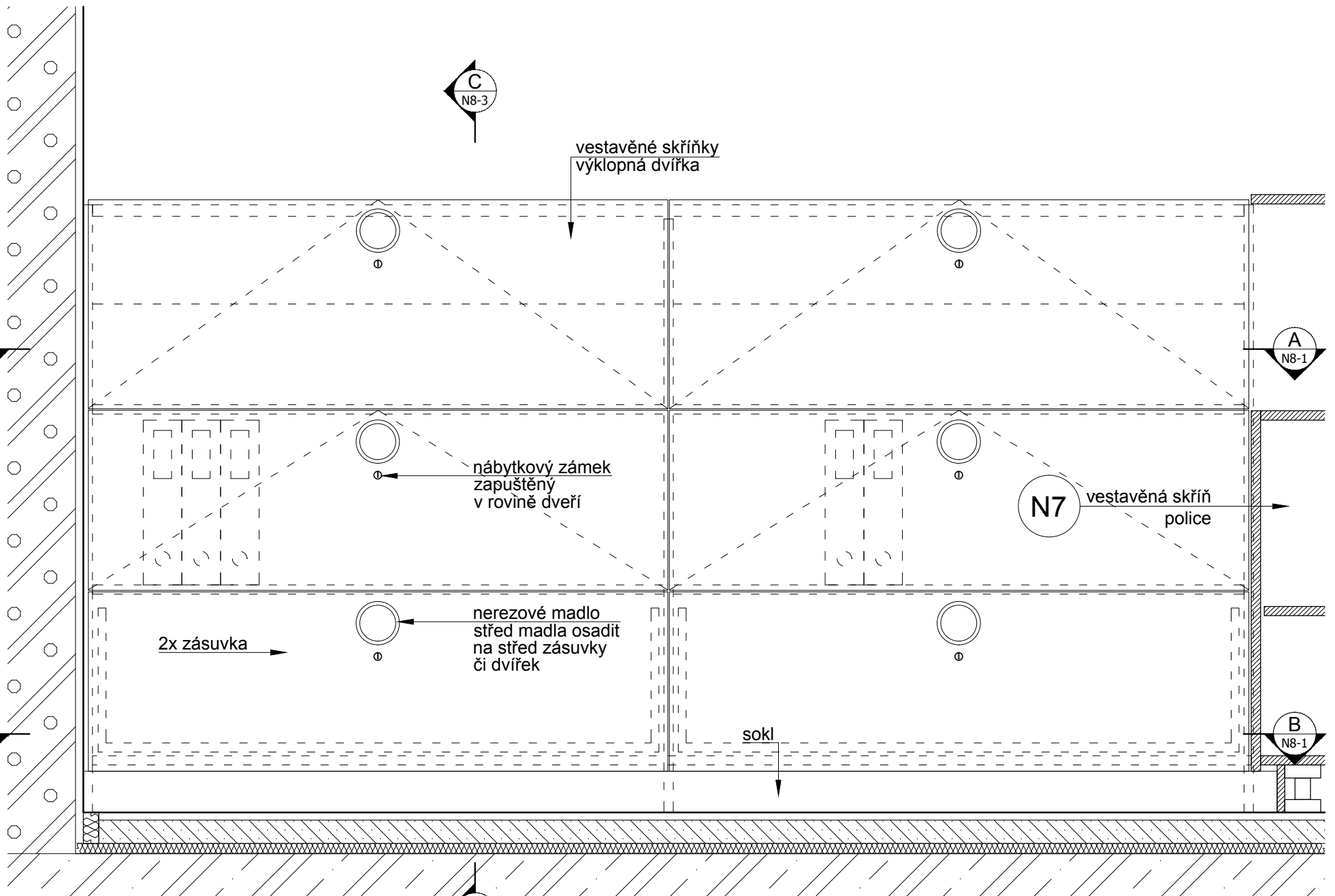

ČELNÍ POHLED

MATERIÁLY

sokl, čela zásuvek, dvířka, korpus: LTD EGGER n. jiný obdobný, hrany ABS 2 mm, (bílá RAL 9010)

kování (závěsy): nerez, HETTICH n. jiný obdobný

úchytky: HETTICH touch-in n. jiné obdobné

zámek: nábytkový zámek zapuštěný, cylindrická vložka se závorkou chrom + leštěný nikl FAB ASSA ABLOY (FAB 4904) n. jiný obdobný

UPOZORNĚNÍ:

- ROZMĚRY UVEDENÉ V TĚTO VÝKRESOVÉ DOKUMENTACI JSOU INDIKATIVNÍ A BUDOU UPŘESNĚNÝ NA ZÁKLADĚ ZAMĚŘENÍ, KTERÉ PROVEDE ZHOTOVITEL NA STAVBĚ PŘED ZAHÁJENÍM VÝROBY (STAVEBNÍMI PRACEMI). ZA SPRÁVNÉ VYTÝČENÍ A ROZMĚRY ZODPOVÍDÁ ZHOTOVITEL.
- ZHOTOVITEL PŘEDLOŽÍ PŘED ZAHÁJENÍM VÝROBY VÝROBNÍ DOKUMENTACI VŠECH ATYPICKÝCH PRVKŮ KE SCHVÁLENÍ ARCHITEKTEM (AUTOREM PROJEKTU) A ZÁSTUPCEM INVESTORA (PROVOZOVATELEM SKANZENU)
- JAKÉKOLIV NEJASNOSTI NEBO ROZPORY V PROJEKTOVÉ DOKUMENTACI MUSÍ BÝT PROJEKOVANÝ SE ZODPOVĚDNÝM PROJEKTANTEM A JÍM ODSOUHLASENÝ PŘED ZAHÁJENÍM PRACÍ / VÝROBY.
- NEODMĚŘOVAT Z VÝKRESŮ; PŘÍPADNĚ NEJASNOSTI A CHYBĚJÍCÍ INFORMACE BUDE ZHOTOVITEL NEPRODLENĚ KONZULTOVAT SE ZODPOVĚDNÝM PROJEKTANTEM, S KTERÝM ODSOUHLASÍ DALŠÍ POSTUP
- VEŠKERÉ KONSTRUKCE A DETAILS BUDOU PROVÁDĚNÝ DLE TECHNOLOGICKÝCH PŘEDPISŮ A POŽADAVKŮ VÝROBCE A ZA DODRŽENÍ PLATNÝCH NOREM
- ZHOTOVITEL PŘEDLOŽÍ VZORKY VŠECH POVRCHŮ A DETAILS KE SCHVÁLENÍ ARCHITEKTEM PŘED ZAPOČETÍM PRACÍ
- TENTO VÝKRES MUSÍ BÝT POUŽIT VÝHRADNĚ VE SPOJITOSTI S VÝKRESY VŠECH STAVEBNÍCH A ARCHITEKTONICKÝCH DETAILS, S VÝKRESY VŠECH PROFESÍ, TECHNICKÝMI ZPRÁVAMI A VÝKAZEM VÝMĚR. DETAILS ČÁSTÍ NAVAZUJÍCÍ NA STAVEBNÍ KONSTRUKCE NEBO TECHNOLOGICKÁ ZAŘÍZENÍ BUDOU VYPRACOVÁNY NA ZÁKLADĚ DPS STAVEBNÍ ČÁSTI (A PROVÁDĚCÍCH DOKUMENTACÍ JEDNOTLIVÝCH PROFESÍ) . V TOMTO STUPNI JSOU ROZMĚRY POUZE INFORMATIVNÍ A BUDOU POTVRZENY PROJEKTANTY JEDNOTLIVÝCH PROFESÍ (NAPŘ. ROZMĚRY VZT ŠTĚRBIN ATD.)
- ZMĚNA SPECIFIKACE JE MOŽNÁ POUZE SE SOUHLASEM ZODPOVĚDNÉHO PROJEKTANTA
- PROJEKTOVÁ DOKUMENTACE JE DUŠEVNÍM MAJETKEM AUTORA PROJEKTU. BEZ JEHO PÍSEMNÉHO SOUHLASU NESMÍ BÝT POUŽITA K JINÉMU ÚČELU NEŽ REALIZACI PROJEKTU, PRO NĚJŽ BYLA VYTVOŘENA

© Copyright 2013 IHARCH s.r.o.

vypracoval: Ing.arch. Jakub Sedlák		kontroloval: Irena Hrabincová Dipl.Arch.		zodpovědný projektant: Irena Hrabincová Dipl.Arch.		IHARCH s.r.o. IRENA HRABINCOVÁ Dipl.Arch. atelier@iharch.cz www.iharch.cz		Nad Údolím 351/70 Praha 4 147 00 tel.: 605 975 255			
investor: Středočeský kraj											
projekt: INTERIÉR VSTUPNÍ BUDOVY (MUZEUM LIDOVÝCH STAVEB V KOUŘIMI)						objekt: SO 01		č.zakázky: 011		revize: -	paré:
								stupeň: DPS - INTERIÉR			
výkres: N8 vestavěná skříň - pohled, řez C-C místnost 2.04 - Šatna, zázemí						datum: červenec 2013		č. výkresu: N8-3			
						měřítko: 1:10@A3					

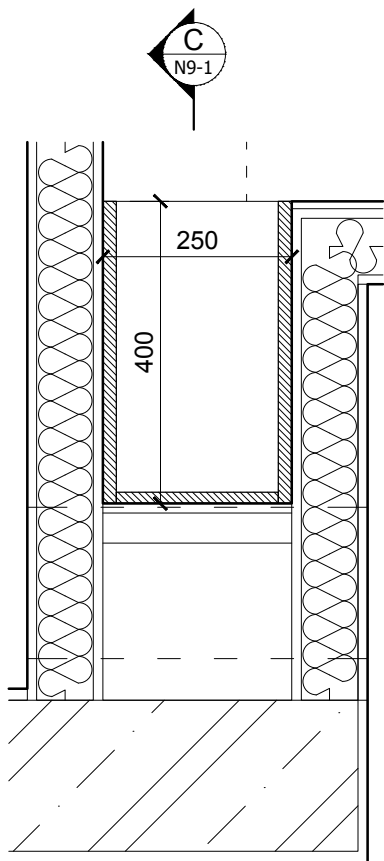

PŮDORYS (ŘEZ A-A)

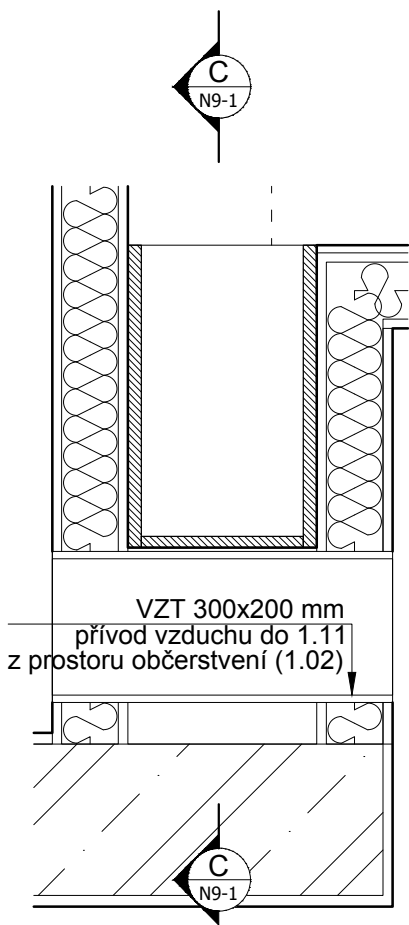

PŮDORYS (ŘEZ B-B)

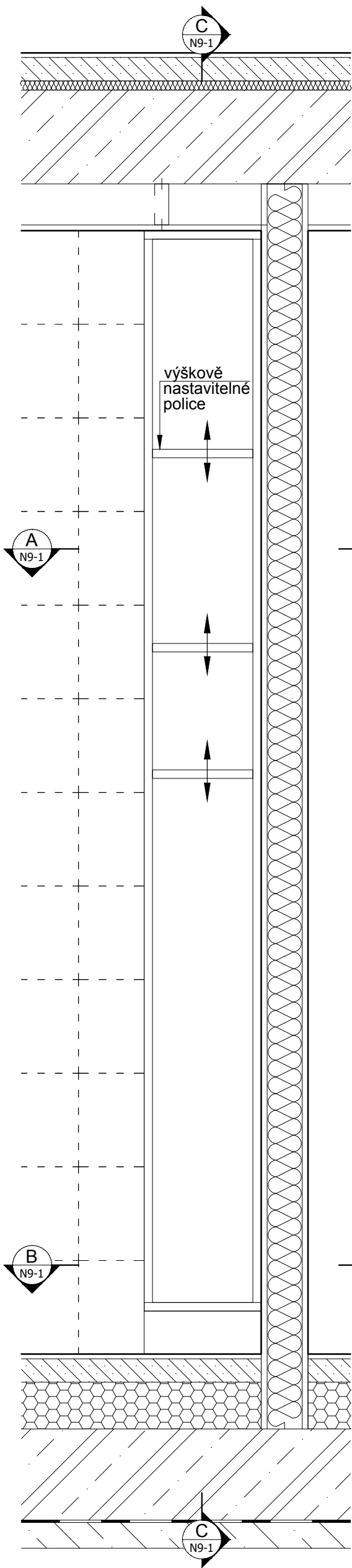

ČELNÍ POHLED

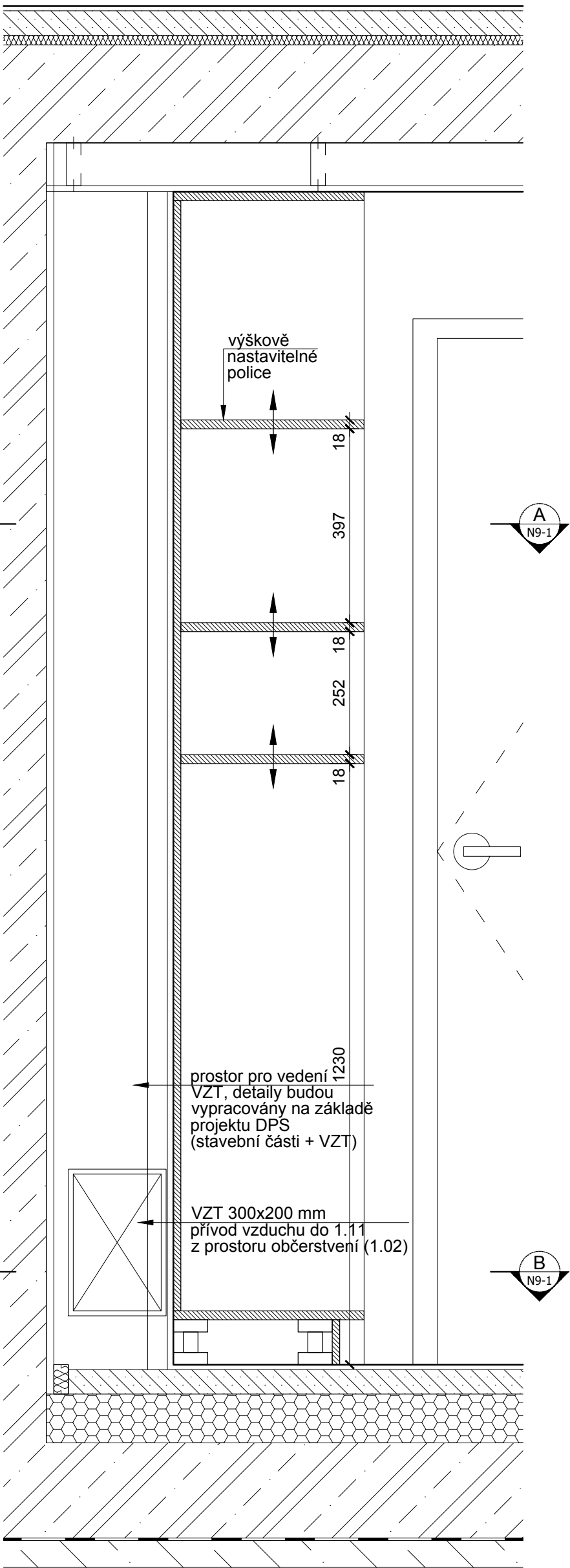

ŘEZ C-C

MATERIÁLY
police, korpus: LTD EGGER n. jiný obdobný,
hrany ABS 2 mm, (bílá RAL 9010)

© Copyright 2013 IHARCH s.r.o.

vypracoval: Ing.arch. Jakub Sedlák		kontroloval: Irena Hrabincová Dipl.Arch.		zodpovědný projektant: Irena Hrabincová Dipl.Arch.		IHARCH s.r.o. IRENA HRABINCOVÁ Dipl.Arch. atelier@iharch.cz www.iharch.cz		Nad Údolím 351/70 Praha 4 147 00 tel.: 605 975 255	
investor: Středočeský kraj									
projekt: INTERIÉR VSTUPNÍ BUDOVY (MUZEUM LIDOVÝCH STAVEB V KOUŘIMI)			objekt: SO 01			č.zakázky: 011		revize: -	paré: -
výkres: N9 vestavěné police - půdorys, pohled, řez místnost 1.15 - Úklidová místnost						stupeň: DPS - INTERIÉR			
						datum: červenec 2013		č. výkresu: N9-1	
						měřítko: 1:10@A3			

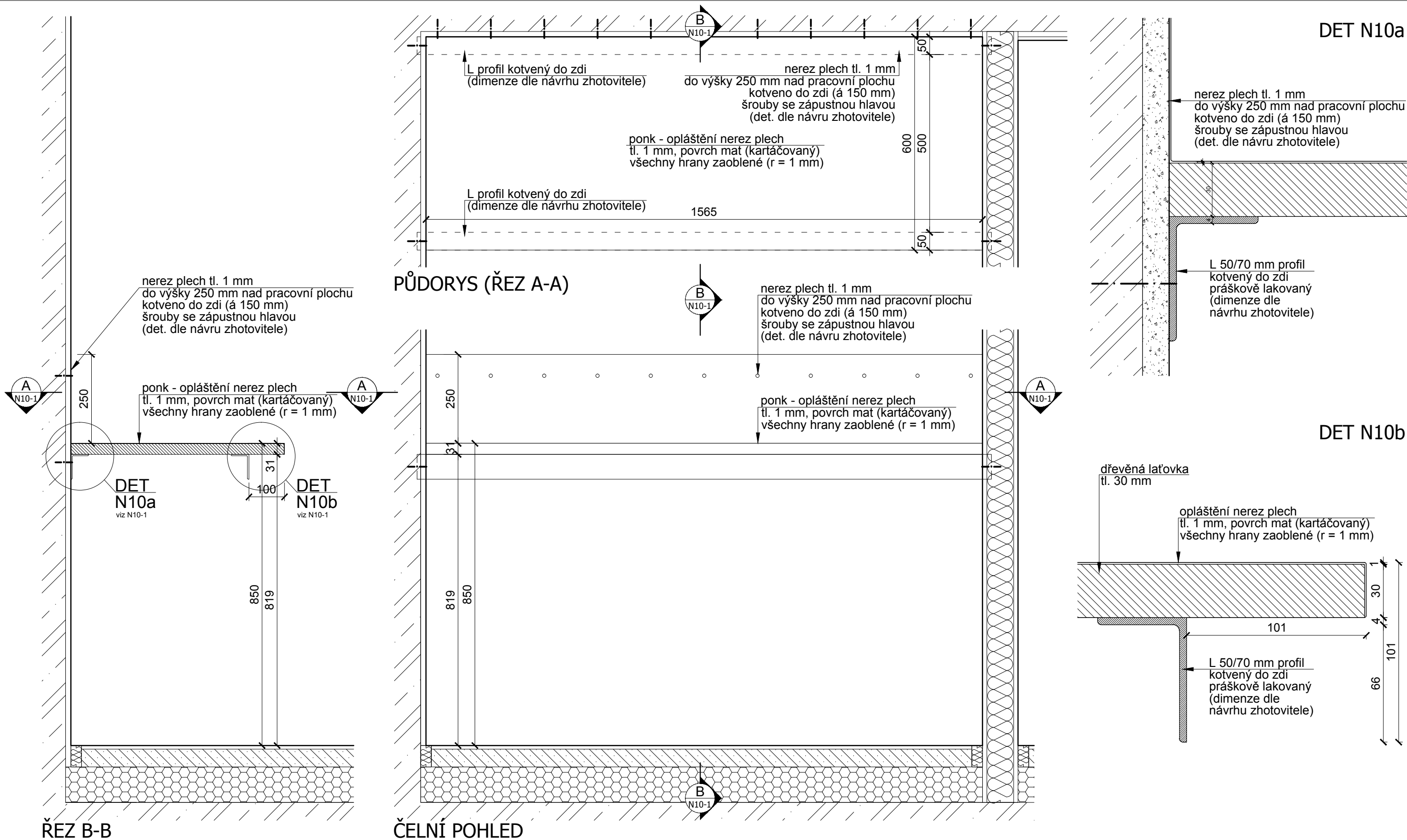

UPOZORNĚNÍ:

- ROZMĚRY UVEDENÉ V TĚTO VÝKRESOVÉ DOKUMENTACI JSOU INDIKATIVNÍ A BUDOU UPŘESNĚNÝ NA ZÁKLADĚ ZAMĚŘENÍ, KTERÉ PROVEDE ZHOTOVITEL NA STAVBĚ PŘED ZAHÁJENÍM VÝROBY (STAVEBNÍMI PRACEMI). ZA SPRÁVNÉ VYTÝČENÍ A ROZMĚRY ZODPOVÍDÁ ZHOTOVITEL.
- ZHOTOVITEL PŘEDLOŽÍ PŘED ZAHÁJENÍM VÝROBY VÝROBNÍ DOKUMENTACI VŠECH ATYPICKÝCH PRVKŮ KE SCHVÁLENÍ ARCHITEKTEM (AUTOREM PROJEKTU) A ZÁSTUPCEM INVESTORA (PROVOZOVATELEM SKANZENU)
- JAKÉKOLIV NEJASNOSTI NEBO ROZPORY V PROJEKTOVÉ DOKUMENTACI MUSÍ BÝT PROJEDNÁNY SE ZODPOVĚDNÝM PROJEKTANTEM A JÍM ODSOUHLASENY PŘED ZAHÁJENÍM PRACÍ / VÝROBY.
- NEODMĚŘOVAT Z VÝKRESŮ; PŘÍPADNĚ NEJASNOSTI A CHYBĚJÍCÍ INFORMACE BUDE ZHOTOVITEL NEPRODLENĚ KONZULTOVAT SE ZODPOVĚDNÝM PROJEKTANTEM, S KTERÝM ODSOUHLASÍ DALŠÍ POSTUP
- VEŠKERÉ KONSTRUKCE A DETAILS BUDOU PROVÁDĚNÝ DLE TECHNOLOGICKÝCH PŘEDPISŮ A POŽADAVKŮ VÝROBCE A ZA DODRŽENÍ PLATNÝCH NOREM
- ZHOTOVITEL PŘEDLOŽÍ VZORKY VŠECH POVRCHŮ A DETAILSŮ KE SCHVÁLENÍ ARCHITEKTEM PŘED ZAPOČETÍM PRACÍ
- TENTO VÝKRES MUSÍ BÝT POUŽIT VÝHRADNĚ VE SPOJITOSTI S VÝKRESY VŠECH STAVEBNÍCH A ARCHITEKTONICKÝCH DETAILSŮ, S VÝKRESY VŠECH PROFESÍ, TECHNICKÝMI ZPRÁVAMI A VÝKAZEM VÝMĚR.

DETAILY ČÁSTÍ NAVAZUJÍCÍ NA STAVEBNÍ KONSTRUKCE NEBO TECHNOLOGICKÁ ZAŘÍZENÍ BUDOU VYPRACOVÁNY NA ZÁKLADĚ DPS STAVEBNÍ ČÁSTI (A PROVÁDĚCÍCH DOKUMENTACÍ JEDNOTLIVÝCH PROFESÍ) . V TOMTO STUPNI JSOU ROZMĚRY POUZE INFORMATIVNÍ A BUDOU POTVRZENY PROJEKTANTY JEDNOTLIVÝCH PROFESÍ (NAPŘ. ROZMĚRY VZT ŠTĚRBIN ATD.)

- ZMĚNA SPECIFIKACE JE MOŽNÁ POUZE SE SOUHLASEM ZODPOVĚDNÉHO PROJEKTANTA
- PROJEKTOVÁ DOKUMENTACE JE DUŠEVNÍM MAJETKEM AUTORA PROJEKTU. BEZ JEHO PÍSEMNÉHO SOUHLASU NESMÍ BÝT POUŽITA K JINÉMU ÚČELU NEŽ REALIZACI PROJEKTU, PRO NĚJŽ BYLA VYTVOŘENA

© Copyright 2013 IHARCH s.r.o.

vypracoval: Ing.arch. Jakub Sedlák	kontroloval: Irena Hrabincová Dipl.Arch.	zodpovědný projektant: Irena Hrabincová Dipl.Arch.	IHARCH s.r.o. IRENA HRABINCOVÁ Dipl.Arch. atelier@iharch.cz www.iharch.cz		Nad Údolím 351/70 Praha 4 147 00 tel.: 605 975 255
investor: Středočeský kraj	projekt: INTERIÉR VSTUPNÍ BUDOVY (MUZEUM LIDOVÝCH STAVEB V KOUŘIMI)	objekt: SO 01	č.zakázky: 011	revize: -	paré:
výkres: N10 ponk - půdorys, řez, pohled, detail místnost 1.19 - Cyklo dílna			stupeň: DPS - INTERIÉR	datum: červenec 2013	č. výkresu: N10-1
			měřítko: 1:10@A3		

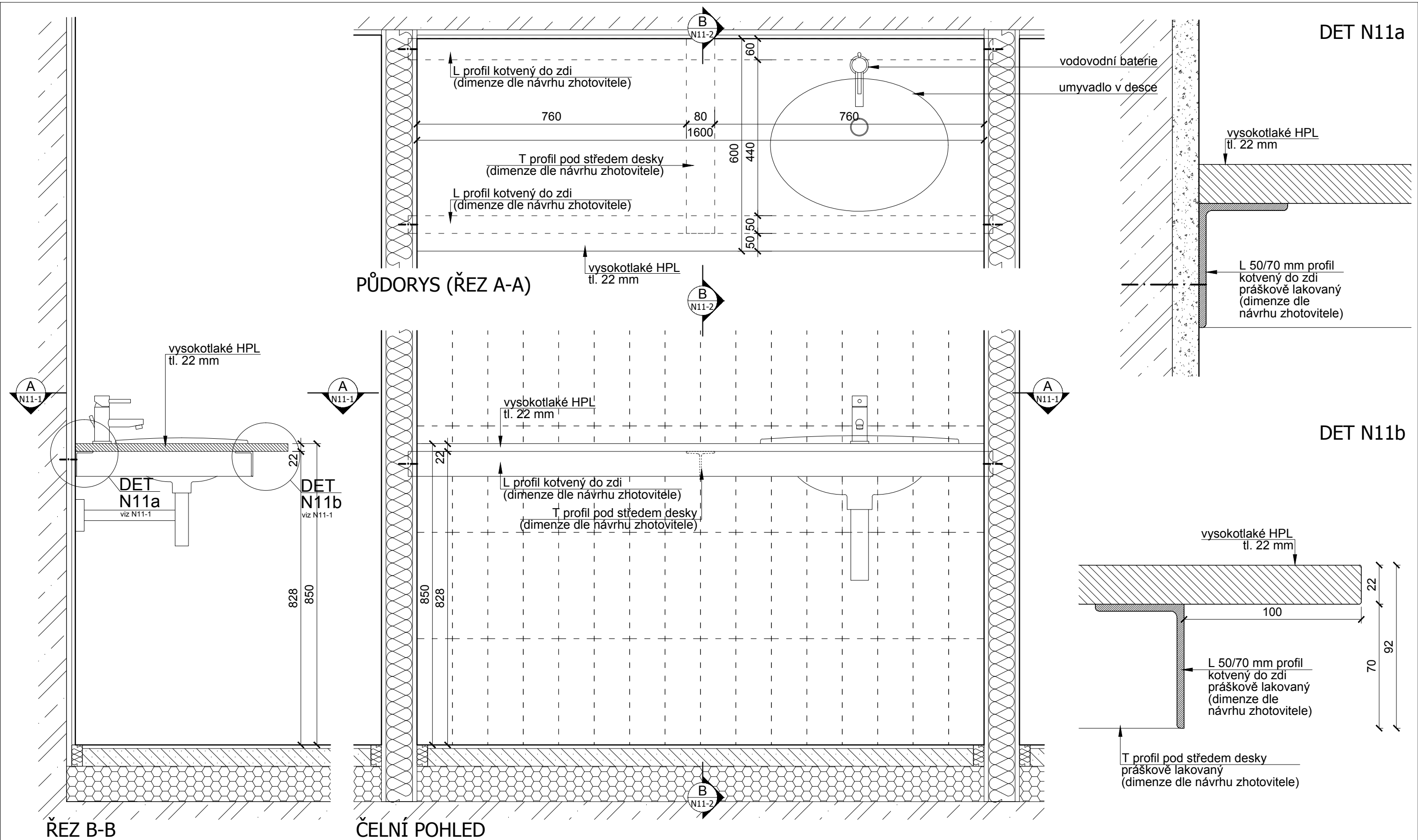

UPOZORNĚNÍ: 1. ROZMĚRY UVEDENÉ V TĚTO VÝKRESOVÉ DOKUMENTACI JSOU INDIKATIVNÍ A BUDOU UPŘESNĚNÝ NA ZÁKLADĚ ZAMĚŘENÍ, KTERÉ PROVEDE ZHOTOVITEL NA STAVBĚ PŘED ZAHÁJENÍM VÝROBY (STAVEBNÍMI PRACEMI). ZA SPRÁVNÉ VYTÝČENÍ A ROZMĚRY ZODPOVÍDÁ ZHOTOVITEL. 2. ZHOTOVITEL PŘEDLOŽÍ PŘED ZAHÁJENÍM VÝROBY VÝROBNÍ DOKUMENTACI VŠECH ATYPICKÝCH PRVKŮ KE SCHVÁLENÍ ARCHITEKTEM (AUTOREM PROJEKTU) A ZÁSTUPCEM INVESTORA (PROVOZOVATELEM SKANZENU) 3. JAKÉKOLIV NEJASNOSTI NEBO ROZPORY V PROJEKTOVÉ DOKUMENTACI MUSÍ BÝT PROJEDNÁNY SE ZODPOVĚDNÝM PROJEKTANTEM A JÍM ODSOUHLASENY PŘED ZAHÁJENÍM PRACÍ / VÝROBY. 4. NEODMĚŘOVAT Z VÝKRESŮ; PŘÍPADNĚ NEJASNOSTI A CHYBĚJÍCÍ INFORMACE BUDE ZHOTOVITEL NEPRODLENĚ KONZULTOVAT SE ZODPOVĚDNÝM PROJEKTANTEM, S KTERÝM ODSOUHLASÍ DALŠÍ POSTUP 5. VEŠKERÉ KONSTRUKCE A DETAILS BUDOU PROVÁDĚNÝ DLE TECHNOLOGICKÝCH PŘEDPISŮ A POŽADAVKŮ VÝROBCE A ZA DODRŽENÍ PLATNÝCH NOREM 6. ZHOTOVITEL PŘEDLOŽÍ VZORKY VŠECH POVRCHŮ A DETAILS KE SCHVÁLENÍ ARCHITEKTEM PŘED ZAPOČETÍM PRACÍ 7. TENTO VÝKRES MUSÍ BÝT POUŽIT VÝHRADNĚ VE SPOJITOSTI S VÝKRESY VŠECH STAVEBNÍCH A ARCHITEKTONICKÝCH DETAILS, S VÝKRESY VŠECH PROFESÍ, TECHNICKÝMI ZPRÁVAMI A VÝKAZEM VÝMĚR. DETAILY ČÁSTI NAVAZUJÍCÍ NA STAVEBNÍ KONSTRUKCE NEBO TECHNOLOGICKÁ ZAŘÍZENÍ BUDOU VYPRACOVÁNY NA ZÁKLADĚ DPS STAVEBNÍ ČÁSTI (A PROVÁDĚCÍCH DOKUMENTACÍ JEDNOTLIVÝCH PROFESÍ) . V TOMTO STUPNI JSOU ROZMĚRY POUZE INFORMATIVNÍ A BUDOU POTVRZENY PROJEKTANTY JEDNOTLIVÝCH PROFESÍ (NAPŘ. ROZMĚRY VZT ŠTĚRBIN ATD.) 8. ZMĚNA SPECIFIKACE JE MOŽNÁ POUZE SE SOUHLASEM ZODPOVĚDNÉHO PROJEKTANTA 9. PROJEKTOVÁ DOKUMENTACE JE DUŠEVNÍM MAJETKEM AUTORA PROJEKTU. BEZ JEHO PÍSEMNÉHO SOUHLASU NESMÍ BÝT POUŽITA K JINÉMU ÚČELU NEŽ REALIZACI PROJEKTU, PRO NĚJŽ BYLA VYTVOŘENA				vypracoval: Ing.arch. Jakub Sedlák		kontroloval: Irena Hrabincová Dipl.Arch.		zodpovědný projektant: Irena Hrabincová Dipl.Arch.		IHARCH s.r.o. IRENA HRABINCOVÁ Dipl.Arch. atelier@iharch.cz www.iharch.cz		Nad Údolím 351/70 Praha 4 147 00 tel.: 605 975 255	
projekt: INTERIÉR VSTUPNÍ BUDOVY (MUZEUM LIDOVÝCH STAVEB V KOUŘIMI)				objekt: SO 01		č.zakázky: 011		revize: -		paré:			
výkres: N11 umyvadlo - půdorys, řez, pohled, detail místnost 1.20 - Praní a sušení prádla				datum: červenec 2013		č. výkresu: N11-1							
				měřítko: 1:10@A3									

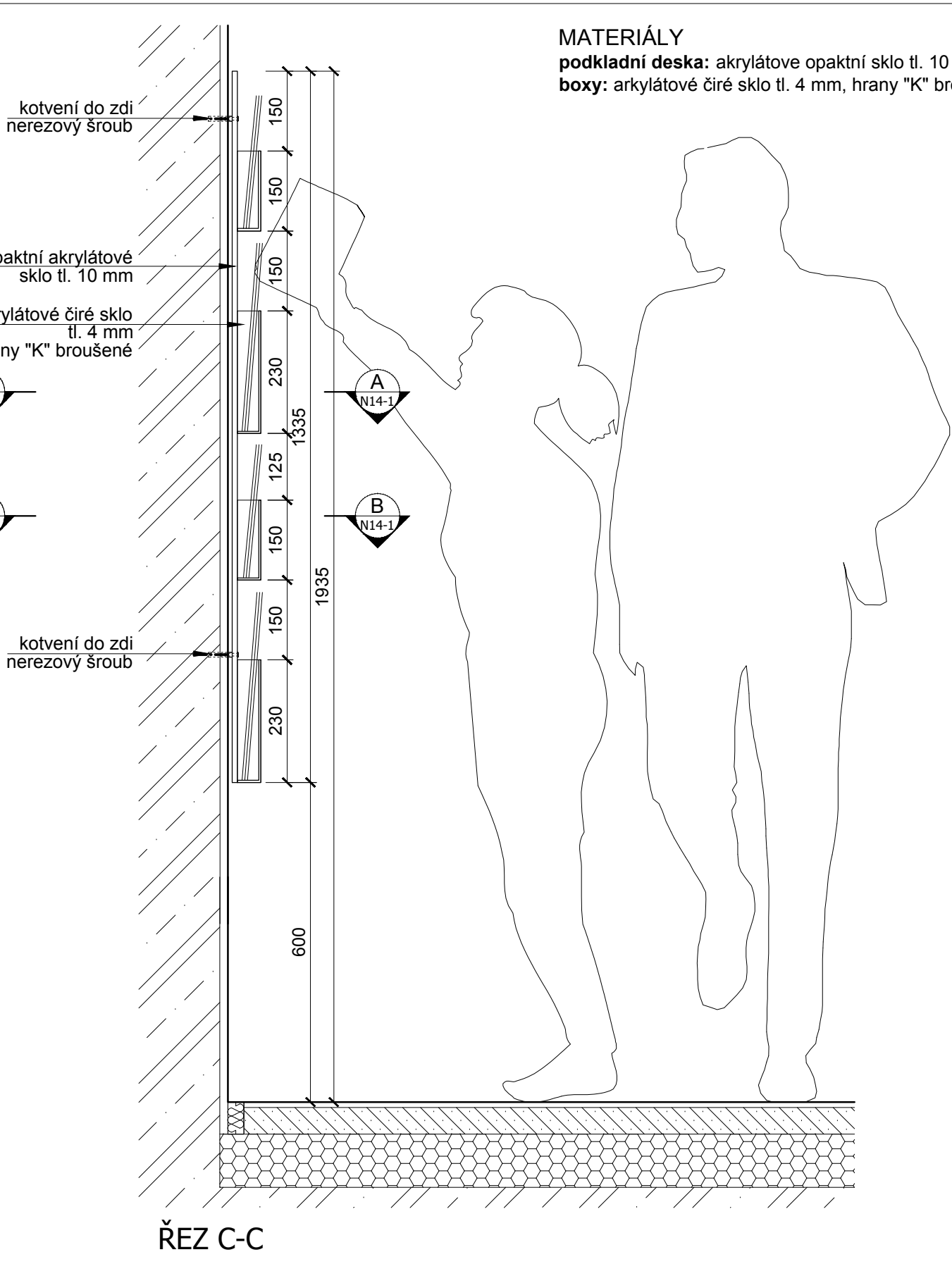
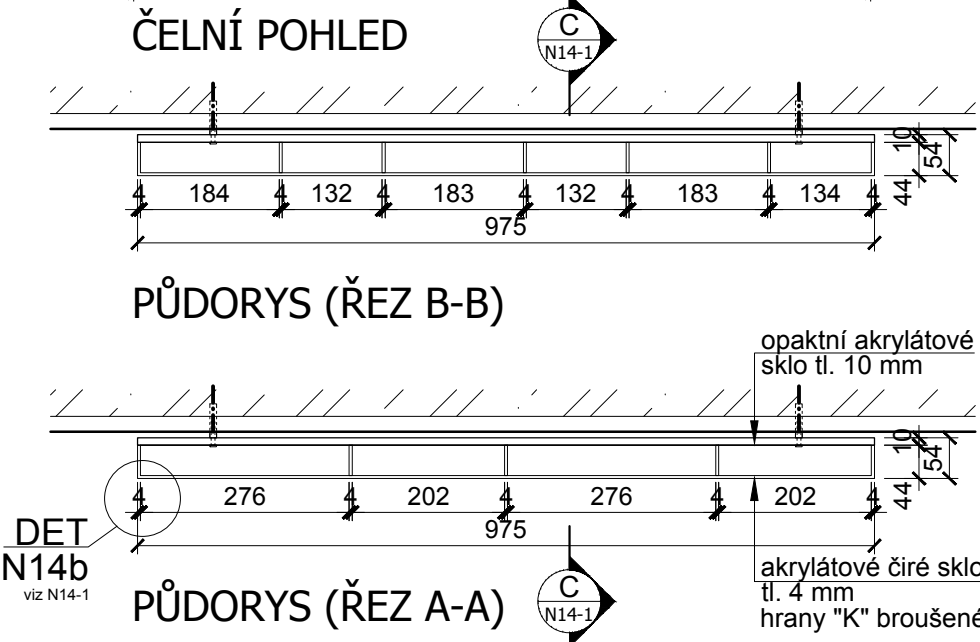
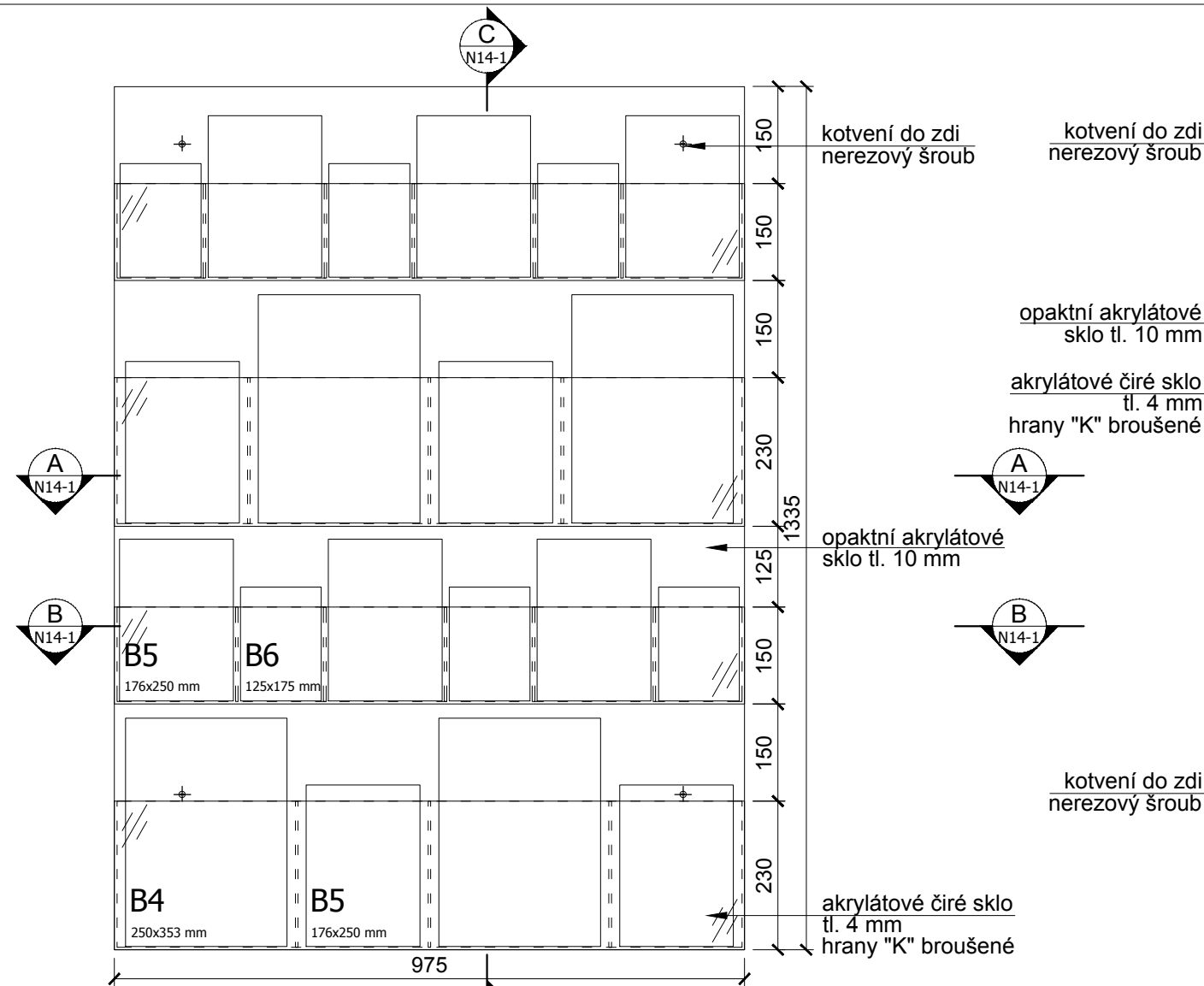

MATERIÁLY
podkladní deska: akrylátové opaktní sklo tl. 10 mm, hrany "K" broušené
boxy: arkylátové čiré sklo tl. 4 mm, hrany "K" broušené

UPOZORNĚNÍ:

- ROZMĚRY UVEDENÉ V TĚTO VÝKRESOVÉ DOKUMENTACI JSOU INDIKATIVNÍ A BUDOU UPŘESNĚNÝ NA ZÁKLADĚ ZAMĚŘENÍ, KTERÉ PROVEDE ZHOTOVITEL NA STAVBĚ PŘED ZAHÁJENÍM VÝROBY (STAVEBNÍMI PRACEMI).
- ZA SPRÁVNÉ VYTÝČENÍ A ROZMĚRY ZODPOVÍDÁ ZHOTOVITEL.
- ZHOTOVITEL PŘEDLOŽÍ PŘED ZAHÁJENÍM VÝROBY VÝROBNÍ DOKUMENTACI VŠECH ATYPICKÝCH PRVKŮ KE SCHVÁLENÍ ARCHITEKTEM (AUTOREM PROJEKTU) A ZÁSTUPCEM INVESTORA (PROVOZOVATELEM SKANZENU).
- JAKÉKOLIV NEJASNOSTI NEBO ROZPORY V PROJEKTOVÉ DOKUMENTACI MUSÍ BÝT PROJEKOVANÝ SE ZODPOVĚDNÝM PROJEKTANTEM A JÍM ODSOUHLASENÝ PŘED ZAHÁJENÍM PRACÍ / VÝROBY.
- NEODMĚŘOVAT Z VÝKRESŮ; PŘÍPADNĚ NEJASNOSTI A CHYBĚJÍCÍ INFORMACE BUDE ZHOTOVITEL NEPRODLENĚ KONZULTOVAT SE ZODPOVĚDNÝM PROJEKTANTEM, S KTERÝM ODSOUHLASÍ DALŠÍ POSTUP.
- VEŠKERÉ KONSTRUKCE A DETAILY BUDOU PROVÁDĚNÝ DLE TECHNOLOGICKÝCH PŘEDPISŮ A POŽADAVKŮ VÝROBCE A ZA DODRŽENÍ PLATNÝCH NOREM.
- ZHOTOVITEL PŘEDLOŽÍ VZORKY VŠECH POVRCHŮ A DETAILŮ KE SCHVÁLENÍ ARCHITEKTEM PŘED ZAPOČETÍM PRACÍ.
- TENTO VÝKRES MUSÍ BÝT POUŽIT VÝHRADNĚ VE SPOJITOSTI S VÝKRESY VŠECH STAVEBNÍCH A ARCHITEKTONICKÝCH DETAILŮ, S VÝKRESY VŠECH PROFESÍ, TECHNICKÝMI ZPRÁVAMI A VÝKAZEM VÝMĚR.
- DETAILY ČÁSTÍ NAVAZUJÍCÍ NA STAVEBNÍ KONSTRUKCE NEBO TECHNOLOGICKÁ ZAŘÍZENÍ BUDOU VYPRACOVÁNY NA ZÁKLADĚ DPS STAVEBNÍ ČÁSTI (A PROVÁDĚCÍCH DOKUMENTACÍ JEDNOTLIVÝCH PROFESÍ) . V TOMTO STUPNI JSOU ROZMĚRY POUZE INFORMATIVNÍ A BUDOU POTVRZENY PROJEKTANTY JEDNOTLIVÝCH PROFESÍ (NAPŘ. ROZMĚRY VZT ŠTĚRBIN ATD.)
- ZMĚNA SPECIFIKACE JE MOŽNÁ POUZE SE SOUHLASEM ZODPOVĚDNÉHO PROJEKTANTA
- PROJEKTOVÁ DOKUMENTACE JE DUŠEVNÍM MAJETKEM AUTORA PROJEKTU. BEZ JEHO PÍSEMNÉHO SOUHLASU NESMÍ BÝT POUŽITA K JINÉMU ÚČELU NEŽ REALIZACI PROJEKTU, PRO NĚJŽ BYLA VYTVOŘENA.

© Copyright 2013 IHARCH s.r.o.

vypracoval: Ing.arch. Jakub Sedlák		kontroloval: Irena Hrabincová Dipl.Arch.		zodpovědný projektant: Irena Hrabincová Dipl.Arch.		IHARCH s.r.o. IRENA HRABINCOVÁ Dipl.Arch. atelier@iharch.cz www.iharch.cz		Nad Údolím 351/70 Praha 4 147 00 tel.: 605 975 255	
investor: Středočeský kraj									
projekt: INTERIÉR VSTUPNÍ BUDOVY (MUZEUM LIDOVÝCH STAVEB V KOUŘIMI)			objekt: SO 01			č.zakázky: 011		revize: -	paré:
						stupeň: DPS - INTERIÉR			
výkres: N13 pořadač na prospekty - půdorys, pohledy, řezy místnost 1.02 - občerstvení/ gastronomické zázemí multifunkčního sálu						datum: červenec 2013		č. výkresu: N13-1	
						měřítko: 1:10, 1:1@A3			

DET A

nika s osvětlením a odtahem VZT
(místnosti 1.17c a 1.18c)

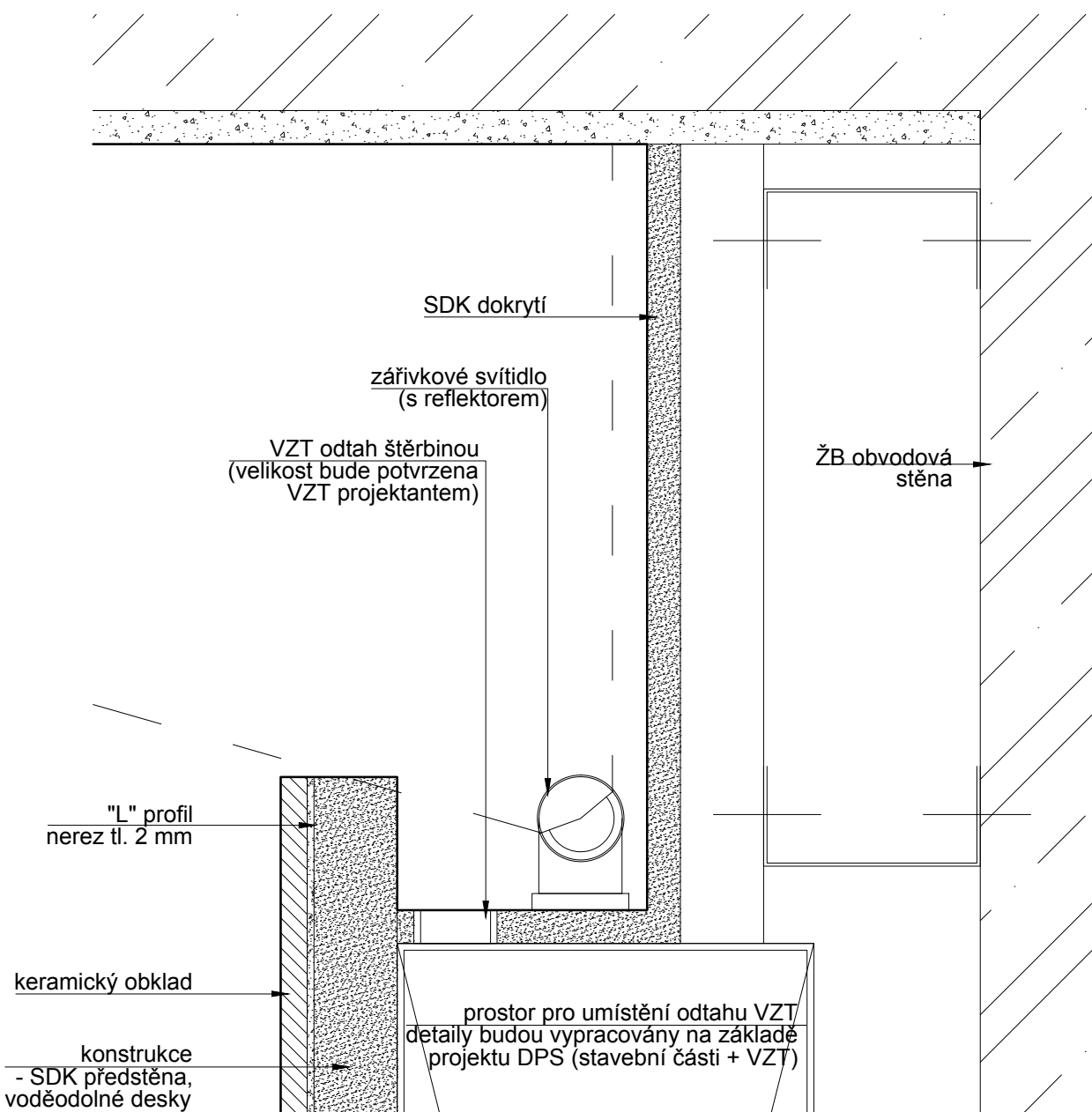

UPOZORNĚNÍ:

- ROZMĚRY UVEDENÉ V TĚTO VÝKRESOVÉ DOKUMENTACI JSOU INDIKATIVNÍ A BUDOU UPŘESNĚNY NA ZÁKLADĚ ZAMĚŘENÍ, KTERÉ PROVEDE ZHOTOVITEL NA STAVBĚ PŘED ZAHÁJENÍM VÝROBY (STAVEBNÍMI PRACEMI). ZA SPRÁVNÉ VYTÝČENÍ A ROZMĚRY ZODPOVÍDÁ ZHOTOVITEL.
- ZHOTOVITEL PŘEDLOŽÍ PŘED ZAHÁJENÍM VÝROBY VÝROBNÍ DOKUMENTACI VŠECH ATYPICKÝCH PRVKŮ KE SCHVÁLENÍ ARCHITEKTEM (AUTOREM PROJEKTU) A ZÁSTUPCEM INVESTORA (PROVOZOVATELEM SKANZENU).
- JAKÉKOLIV NEJASNOSTI NEBO ROZPORY V PROJEKTOVÉ DOKUMENTACI MUSÍ BÝT PROJEDNÁNY SE ZODPOVĚDNÝM PROJEKTANTEM A JÍM ODSOULASENY PŘED ZAHÁJENÍM PRACÍ / VÝROBY.
- NEODMĚŘOVAT Z VÝKRESŮ; PŘÍPADNÉ NEJASNOSTI A CHYBĚJÍCÍ INFORMACE BUDE ZHOTOVITEL NEPRODLENĚ KONZULTOVAT SE ZODPOVĚDNÝM PROJEKTANTEM, S KTERÝM ODSOULASÍ DALŠÍ POSTUP.
- VEŠKERÉ KONSTRUKCE A DETAILY BUDOU PROVÁDĚNY DLE TECHNOLOGICKÝCH PŘEDPISŮ A POŽADAVKŮ VÝROBCE A ZA DODRŽENÍ PLATNÝCH NOREM.
- ZHOTOVITEL PŘEDLOŽÍ VZORKY VŠECH POVRCHŮ A DETAILŮ KE SCHVÁLENÍ ARCHITEKTEM PŘED ZAČETÍM PRACÍ.
- TENTO VÝKRES MUSÍ BÝT POUŽIT VÝHRADNĚ VE SPOJITOSTI S VÝKRESY VŠECH STAVEBNÍCH A ARCHITEKTONICKÝCH DETAILŮ, S VÝKRESY VŠECH PROFESÍ, TECHNICKÝMI ZPRÁVAMI A VÝKAZEM VÝMĚR.
- DETAILY ČÁSTÍ NAVAŽUJÍCÍ NA STAVEBNÍ KONSTRUKCE NEBO TECHNOLOGICKÁ ZAŘÍZENÍ BUDOU VYPRACOVÁNY NA ZÁKLADĚ DPS STAVEBNÍ ČÁSTI (A PROVÁDĚCÍCH DOKUMENTACÍ JEDNOTLIVÝCH PROFESÍ) . V TOMTO STUPNI JSOU ROZMĚRY POUZE INFORMATIVNÍ A BUDOU POTVRZENY PROJEKTANTY JEDNOTLIVÝCH PROFESÍ (NAPŘ. ROZMĚRY VZT ŠTĚRBIN ATD.)
- ZMĚNA SPECIFIKACE JE MOŽNÁ POUZE SE SOUHLASEM ZODPOVĚDNÉHO PROJEKTANTA
- PROJEKTOVÁ DOKUMENTACE JE DUŠEVNÍM MAJETKEM AUTORA PROJEKTU, BEZ JEHO PÍSEMNÉHO SOUHLASU NESMÍ BÝT POUŽITA K JINÉMU ÚČELU NEŽ REALIZACI PROJEKTU, PRO NĚJŽ BYLA VYTVOŘENA

vypracoval: Ing.arch. Jakub Sedlák		kontroloval: Irena Hrabincová Dipl.Arch.		zodpovědný projektant: Irena Hrabincová Dipl.Arch.		IHARCH s.r.o. IRENA HRABINCOVÁ Dipl.Arch. atelier@iharch.cz www.iharch.cz		Nad Údolím 351/70 Praha 4 147 00 tel.: 605 975 255			
investor: Středočeský kraj											
projekt: INTERIÉR VSTUPNÍ BUDOVY (MUZEUM LIDOVÝCH STAVEB V KOUŘIMI)						objekt: SO 01		č.zakázky: 011		revize: -	paré:
								stupeň: DPS - INTERIÉR			
výkres: DET A - nika se osvětlením a odtahem VZT místnost 1.17c, 1.18c - WC muži a ženy						datum: červenec 2013		č. výkresu: A-1			
						měřítko: 1:2@A4					

DET B1

skleněná příčka/podlaha

P1.1a

- Bezespará cementová litá podlaha (včetně vodotěsného a protisklzného nátěru)7 mm
- Stěrková hydroizolace2 mm
- Penetrační nátěr
- Betonová monolitická deska se sítí 6/150/150 mm53 mm
- Speciální separační papír (fólie)
- Expandovaný polystyrén120 mm
- Železobetonová základová deska200 mm
- Ochranná a separační netkaná textilie4,5 mm
- Hydroizolační fólie z PVC-P1,5 mm
- Podkladní betonová mazanina60 mm
- Ochranná a separační netkaná textilie4mm
- Rostlý terén

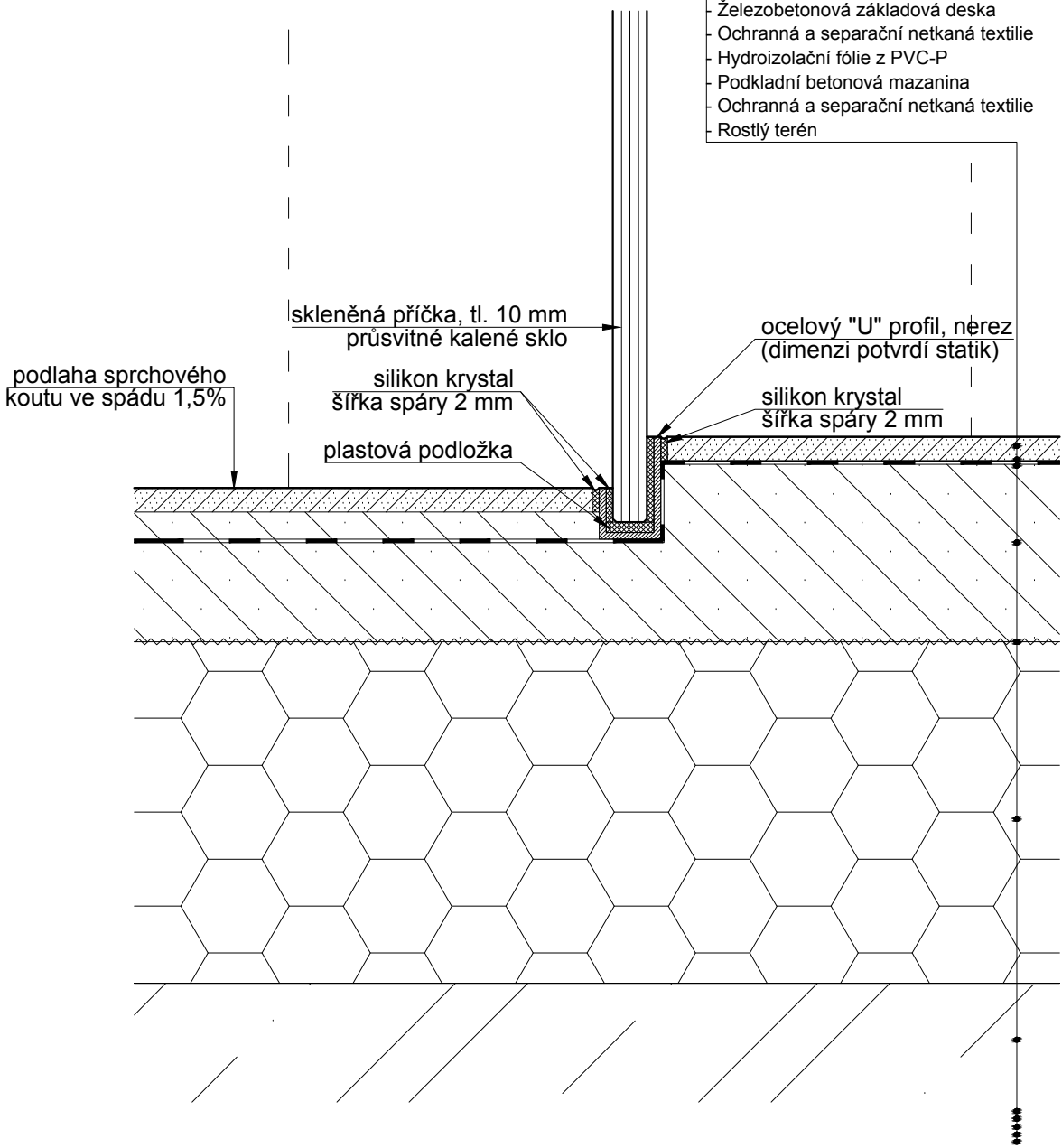

DET B2

skleněná příčka/strop

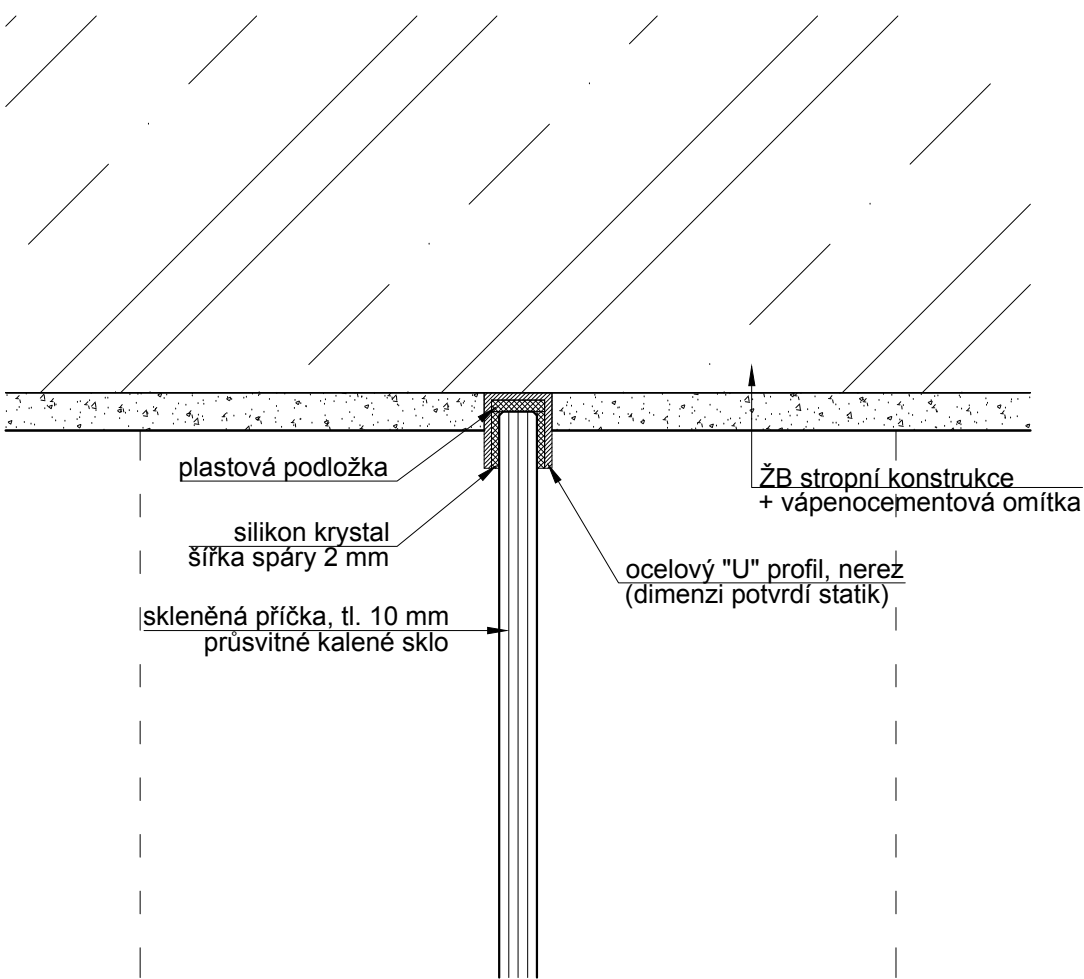

- UPOZORNĚNÍ:**
- ROZMĚRY UVEDENÉ V TĚTO VÝKRESOVÉ DOKUMENTACI JSOU INDIKATIVNÍ A BUDOU UPŘESNĚNY NA ZÁKLADĚ ZAMĚŘENÍ, KTERÉ PROVEDE ZHOTOVITEL NA STAVBĚ PŘED ZAHÁJENÍM VÝROBY (STAVEBNÍMI PRACEMI). ZA SPRÁVNÉ VYTÝČENÍ A ROZMĚRY ZODPOVÍDÁ ZHOTOVITEL.
 - ZHOTOVITEL PŘEDLOŽÍ PŘED ZAHÁJENÍM VÝROBY VÝROBNÍ DOKUMENTACI VŠECH ATYPICKÝCH PRVKŮ KE SCHVÁLENÍ ARCHITEKTEM (AUTOREM PROJEKTU) A ZÁSTUPCEM INVESTORA (PROVOZOVATELEM SKANZENU)
 - JAKÉKOLIV NEJASNOSTI NEBO ROZPORY V PROJEKTOVÉ DOKUMENTACI MUSÍ BÝT PROJEKOVÁNY SE ZODPOVĚDNÝM PROJEKTANTEM A JÍM ODSOUHLASENY PŘED ZAHÁJENÍM PRACÍ / VÝROBY.
 - NEODMĚŘOVAT Z VÝKRESŮ; PŘÍPADNĚ NEJASNOSTI A CHYBĚJÍCÍ INFORMACE BUDE ZHOTOVITEL NEPRODLENĚ KONZULTOVAT SE ZODPOVĚDNÝM PROJEKTANTEM, S KTERÝM ODSOUHLASÍ DALŠÍ POSTUP
 - VEŠKERÉ KONSTRUKCE A DETAILS BUDOU PROVÁDĚNY DLE TECHNOLOGICKÝCH PŘEDPISŮ A POŽADAVKŮ VÝROBCE A ZA DODRŽENÍ PLATNÝCH NOREM
 - ZHOTOVITEL PŘEDLOŽÍ VZORKY VŠECH POVRCHŮ A DETAILS KE SCHVÁLENÍ ARCHITEKTEM PŘED ZAPOČETÍM PRACÍ
 - TENTO VÝKRES MUSÍ BÝT POUŽIT VÝHRADNĚ VE SPOJITOSTI S VÝKRESY VŠECH STAVEBNÍCH A ARCHITEKTONICKÝCH DETAILS, S VÝKRESY VŠECH PROFESÍ, TECHNICKÝMI ZPRÁVAMI A VÝKAZEM VÝMĚR. DETAILS ČÁSTÍ NAVAŽUJÍCÍ NA STAVEBNÍ KONSTRUKCE NEBO TECHNOLOGICKÁ ZAŘÍZENÍ BUDOU VYPRACOVÁNY NA ZÁKLADĚ DPS STAVEBNÍ ČÁSTÍ (A PROVÁDĚCÍCH DOKUMENTACÍ JEDNOTLIVÝCH PROFESÍ) . V TOMTO STUPNI JSOU ROZMĚRY POUZE INFORMATIVNÍ A BUDOU POTVRZENY PROJEKTANTY JEDNOTLIVÝCH PROFESÍ (NAPŘ. ROZMĚRY VZT ŠTĚRBIN ATD.)
 - ZMĚNA SPECIFIKACE JE MOŽNÁ POUZE SE SOUHLASEM ZODPOVĚDNÉHO PROJEKTANTA
 - PROJEKTOVÁ DOKUMENTACE JE DUŠEVNÍM MAJETKEM AUTORA PROJEKTU. BEZ JEHO PÍSEMNÉHO SOUHLASU NESMÍ BÝT POUŽITA K JINÉMU ÚČELU NEŽ REALIZACI PROJEKTU, PRO NĚJŽ BYLA VYTVOŘENA

© Copyright 2013 IHARCH s.r.o.

vypracoval: Ing.arch. Jakub Sedlák		kontroloval: Irena Hrabincová Dipl.Arch.		zodpovědný projektant: Irena Hrabincová Dipl.Arch.		IHARCH s.r.o. IRENA HRABINCOVÁ Dipl.Arch. atelier@iharch.cz www.iharch.cz		Nad Údolím 351/70 Praha 4 147 00 tel.: 605 975 255	
investor: Středočeský kraj									
projekt:		objekt:				č.zakázky:		revize:	
INTERIÉR VSTUPNÍ BUDOVY (MUZEUM LIDOVÝCH STAVEB V KOUŘIMI)		SO 01				011		-	
						stupeň:			
						DPS - INTERIÉR			
výkres:						datum:		č. výkresu:	
DET B1, B2 - příčka sprchového koutu místnost 1.21 - sprcha						červenec 2013		B-1	
						měřítko:			
						1:2@A3			

DET C1
sprchový žlab

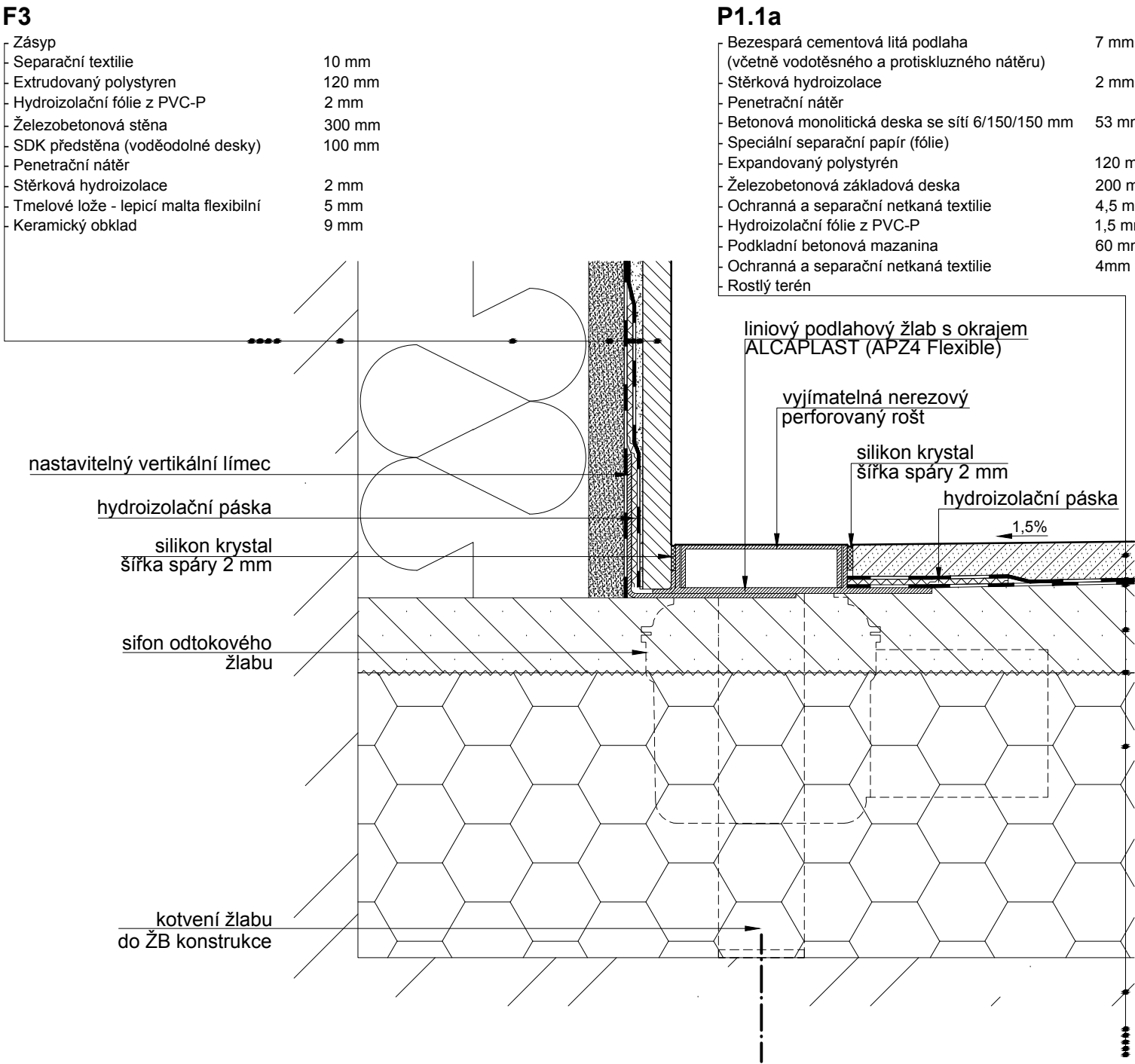

DET D1
skleněné zábradlí

P2.2

- Dřevěná průmyslová mozaika (kantka)	15 mm
- Lepidlo celoplošně	
- Penetrační nátěr	
- Anhydritová deska (n. bet. mazanina se sítí)	45 mm
- Speciální separační papír (fólie)	
- Pěnový polystyrén elastifikovaný	20 mm
- Železobetonová stropní deska	200 mm

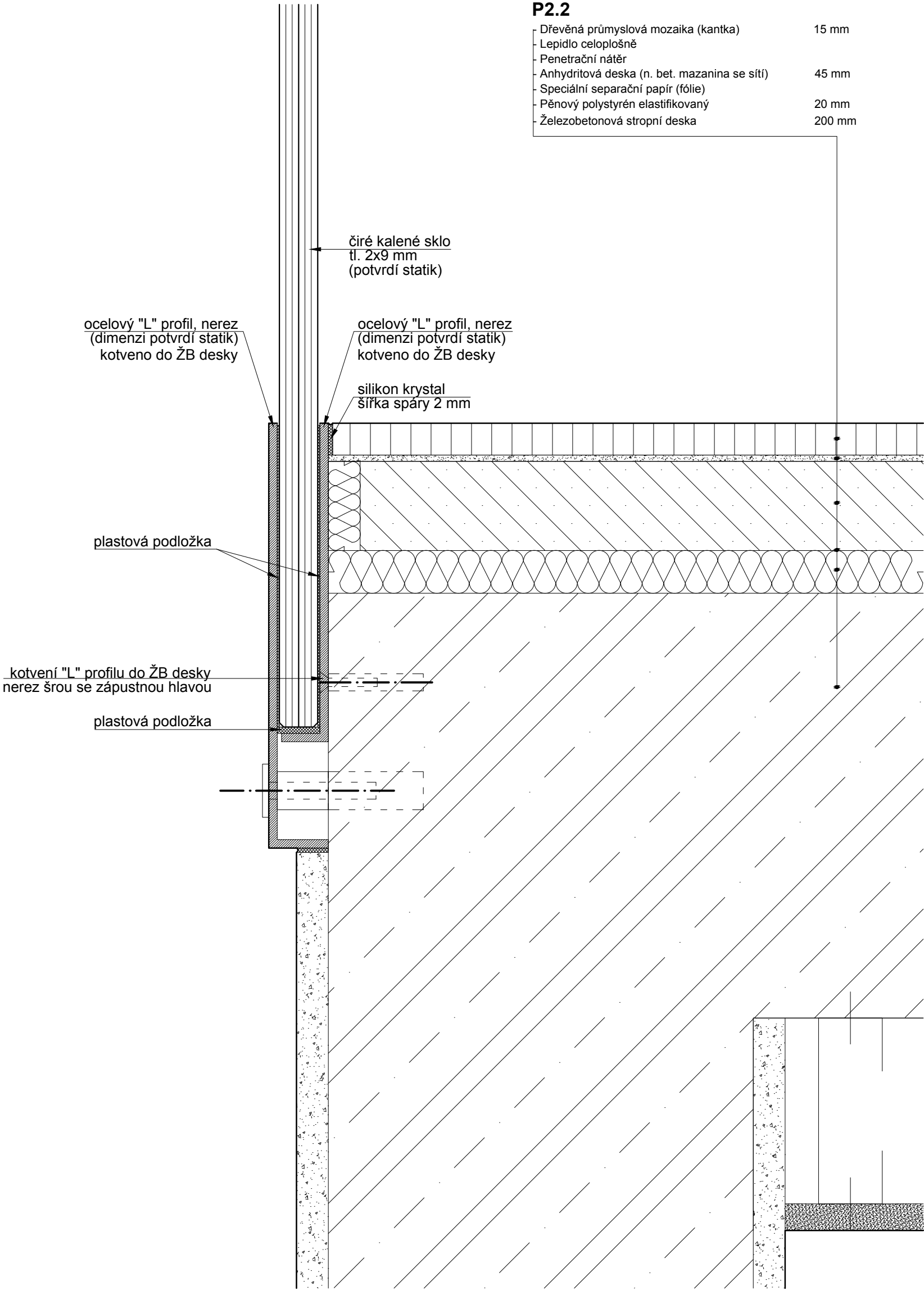

UPOZORNĚNÍ: 1. ROZMĚRY UVEDENÉ V TĚTO VÝKRESOVÉ DOKUMENTACI JSOU INDIKATIVNÍ A BUDOU UPŘESNĚNY NA ZÁKLADĚ ZAMĚŘENÍ, KTERÉ PROVEDE ZHOTOVITEL NA STAVBĚ PŘED ZAHÁJENÍM VÝROBY (STAVEBNÍMI PRACEMI). ZA SPRÁVNÉ VYTÝČENÍ A ROZMĚRY ZODPOVÍDÁ ZHOTOVITEL. 2. ZHOTOVITEL PŘEDLOŽÍ PŘED ZAHÁJENÍM VÝROBY VÝROBNÍ DOKUMENTACI VŠECH ATYPICKÝCH PRVKŮ KE SCHVÁLENÍ ARCHITEKTEM (AUTOREM PROJEKTU) A ZÁSTUPCEM INVESTORA (PROVOZOVATELEM SKANZENU). 3. JAKÉKOLIV NEJASNOSTI NEBO ROZPORY V PROJEKTOVÉ DOKUMENTACI MUSÍ BÝT PROJEDNÁNY SE ZODPOVĚDNÝM PROJEKTANTEM A JÍM ODSOULHAŠENY PŘED ZAHÁJENÍM PRACÍ / VÝROBY. 4. NEODMĚŘOVAT Z VÝKRESŮ; PŘÍPADNĚ NEJASNOSTI A CHYBĚJÍCÍ INFORMACE BUDE ZHOTOVITEL NEPRODLENĚ KONZULTOVAT SE ZODPOVĚDNÝM PROJEKTANTEM, S KTERÝM ODSOULHAŠÍ DALŠÍ POSTUP. 5. VEŠKERÉ KONSTRUKCE A DETAILY BUDOU PROVÁDĚNY DLE TECHNOLOGICKÝCH PŘEDPISŮ A POŽADAVKŮ VÝROBCE A ZA DODRŽENÍ PLATNÝCH NOREM. 6. ZHOTOVITEL PŘEDLOŽÍ VZORKY VŠECH PLOCHŮ A DETAILŮ KE SCHVÁLENÍ ARCHITEKTEM PŘED ZAPOČETÍM PRACÍ. 7. TENTO VÝKRES MUSÍ BÝT POUŽIT VÝHRADNĚ VE SPOJITOSTI S VÝKRESY VŠECH STAVEBNÍCH A ARCHITEKTONICKÝCH DETAILŮ, S VÝKRESY VŠECH PROFESÍ, TECHNICKÝMI ZPRÁVAMI A VÝKAZEM VÝMĚR. DETAILY ČÁSTÍ NAVAZUJÍCÍ NA STAVEBNÍ KONSTRUKCE NEBO TECHNOLOGICKÁ ZAŘÍZENÍ BUDOU VYPRACOVÁNY NA ZÁKLADĚ DPS STAVEBNÍ ČÁSTI (A PROVÁDĚCÍCH DOKUMENTACÍ JEDNOTLIVÝCH PROFESÍ) . V TOMTO STUPNI JSOU ROZMĚRY POUZE INFORMATIVNÍ A BUDOU POTVRZENY PROJEKTANTY JEDNOTLIVÝCH PROFESÍ (NAPŘ. ROZMĚRY VZT ŠTĚRBIN ATD.) 8. ZMĚNA SPECIFIKACE JE MOŽNÁ POUZE SE SOUHLASEM ZODPOVĚDNÉHO PROJEKTANTA. 9. PROJEKTOVÁ DOKUMENTACE JE DUŠEVNÍM MAJETKEM AUTORA PROJEKTU. BEZ JEHO PÍSEMNÉHO SOUHLASU NESMÍ BÝT POUŽITA K JINÉMU ÚČELU NEŽ REALIZACI PROJEKTU, PRO NEJŽ BYLA VYTVOŘENA.			
vypracoval: Ing.arch. Jakub Sedlák	kontroloval: Irena Hrabincová Dipl.Arch.	zodpovědný projektant: Irena Hrabincová Dipl.Arch.	IHARCH s.r.o. IRENA HRABINCOVÁ Dipl.Arch. atelier@iharch.cz Nad Údolím 351/70 Praha 4 147 00 tel.: 605 975 255
investor: Středočeský kraj	projekt: INTERIÉR VSTUPNÍ BUDOVY (MUZEUM LIDOVÝCH STAVEB V KOUŘIMI)	objekt: SO 01	č.zakázky: 011 revize: - paré:
výkres: DET D1 - skleněné zábradlí místnost 2.02 - galerie			stupeň: DPS - INTERIÉR datum: červenec 2013 měřítko: 1:2@A3 č. výkresu: D-1

